

Perspectives

MAGAZINE D'INFORMATION MUNICIPALE

- TRAVAUX EN COURS
- PLAN COMMUNAL DE SAUVEGARDE / DISPOSITIF ALABRI
- L'ANNUAIRE DES COMMERÇANTS ET ARTISANS EN PAGE CENTRALE

HIVER 2024/25

Saint Laurent d'Aigouze

SOMMAIRE

Édito 3
Cadre de vie : Urbanisme - travaux 4
Actualités 8
Développement durable 10
C.C.A.S 11
Enfance - Jeunesse 14
Histoire et Patrimoine 16
Culture 24
CC Terre de Camargue 26
Vie associative et sportive 28
Tribune libre 34
État civil 34
Agenda 35

MAIRIE

Rue Henri Méry
30220 Saint-Laurent-d'Aigouze
Tél. 04 66 88 12 77 - Fax : 04 66 88 10 11
accueil@ville-saint-laurent-daigouze.fr
www.ville-saint-laurent-daigouze.fr
Du lundi au jeudi de 9h à 12h30 et de 14h à 17h30
Le vendredi de 9h à 12h30 et de 14h à 17h
Juillet et août : du lundi au vendredi de 8h à 15h

SERVICE URBANISME

Hôtel de ville - 30240 Grau du Roi - Tél. 04 66 73 45 45

ADMINISTRATION

Direction générale des services : dgs@ville-saint-laurent-daigouze.fr
Secrétariat du maire, affaires générales : 04 66 88 12 01
secretariatmaire@ville-saint-laurent-daigouze.fr
Service ressources humaines : 04 66 88 84 86
administratif@ville-saint-laurent-daigouze.fr
État civil - Vie scolaire : 04 66 88 12 77
administratif@ville-saint-laurent-daigouze.fr
Centre Communal d'Action Sociale : 04 66 88 12 77
ccas@ville-saint-laurent-daigouze.fr
Communication, culture, protocole, sports, associations :
04 66 88 17 00 - communication@ville-saint-laurent-daigouze.fr
Comptabilité, assistante de prévention : 04 66 88 84 85
compta2@ville-saint-laurent-daigouze.fr
Comptabilité : 04 66 88 84 82 - compta3@ville-saint-laurent-daigouze.fr
04 66 88 84 82 - secretariatcom@ville-saint-laurent-daigouze.fr
Pôle Sécurité - Voie Publique :
directionpole.securite.voiepublique@ville-saint-laurent-daigouze.fr
Services Techniques Municipaux [Travaux - Urbanisme] : 04.66.88.32.10
stm@ville-saint-laurent-daigouze.fr
policederoulage@ville-saint-laurent-daigouze.fr
Police municipale : 04 66 95 45 40 - **N° de patrouille :** 06 30 76 58 37
chefpm@ville-saint-laurent-daigouze.fr
police@ville-saint-laurent-daigouze.fr - Bd Gambetta (à côté de la Poste)
Accueil de loisirs : 04 66 77 29 51
accueildeloisirs@ville-saint-laurent-daigouze.fr
Centre multi-accueil : 04 66 35 14 09 - cma@ville-saint-laurent-daigouze.fr
Conseil Municipal des Enfants et des Jeunes :
CMEJ.PIJ@ville-saint-laurent-daigouze.fr
Office de tourisme intercommunal : 04 66 77 22 31
tourisme@terredecamargue

Les délibérations du conseil municipal sont consultables en mairie et sur le site internet de la commune.

RETROUVEZ-NOUS SUR
FACEBOOK ET INFO FLASH
(téléchargeable gratuitement)

Directeur de publication : Thierry Féline - Directeur adjoint : Rodolphe Teyssier
Crédit photos : Couverture : pexels.com - Service Communication
Tirage en 2000 exemplaires sur papier PEFC - Imprimerie E.K. Impression - Conception S.PASCAL : 06.14.28.11.00

IMPRIM'VERT® PEFC
Imprimé avec des encres végétales
sur du papier 100% recyclé

ÉDITO



Chères Saint-Laurentaises, Chers Saint-Laurentais,

Au cours de cette année 2024, plusieurs chantiers importants ont été engagés.

Tout d'abord, les travaux du boulevard Gambetta se poursuivent, notamment les réseaux hydrauliques. Les interventions pour la mise en discrétion des réseaux secs aériens vont démarrer, fin janvier, depuis le sud du boulevard.
Je suis conscient des nuisances occasionnées mais ces travaux étaient indispensables.
Toutefois, l'investissement dans l'acquisition de l'ancienne cave coopérative, qui certes nous contraint financièrement pendant quelques années, était une opportunité à saisir, nous permettant, dans un premier temps, la mise à disposition d'un espace extérieur à usage de parking.

Parallèlement, nous sommes heureux de voir la restauration de notre église se terminer, la façade sud étant bien engagée.
Toujours dans le chapitre de l'amélioration de notre cadre de vie, la fontaine (« Grifou » en graphie provençale) a été retirée pour être rénovée dans son intégralité.
Enfin, le jardin d'enfants à proximité du gymnase a fait l'objet d'une réhabilitation complète, comprenant de nouvelles structures qui assureront la sécurité de nos plus jeunes.

Durant cette fin d'année, plusieurs évènements se sont tenus sur notre commune, notamment les marchés de Noël, le repas des Aînés, des concerts et spectacles pour les enfants.

Aussi, je voudrais remercier toutes les personnes, élues et non élues, qui se sont investies tout au long de cette année riche en engagements, tant dans les évènements que pour notre patrimoine, afin de conserver notre identité et le bien-vivre ensemble.

Les élus et moi-même vous souhaitons de belles fêtes et une excellente année 2025.

Thierry Féline
Maire



L'ACTU EN BREF

BOULEVARD GAMBETTA

Les travaux hydrauliques sur le boulevard Gambetta réalisés par la société Faurie, avec pour maitrise d'ouvrage la Communauté de Communes Terre de Camargue et le bureau d'étude Inframed, se poursuivent.
Ceux concernant la mise en discrétion des réseaux secs (aériens : éclairage public, électricité, télécom) vont être engagés par la société Bouygues Energies et Services, sous le contrôle du Territoire Energie Gard - SMEG (Syndicat Mixte d'Electrification du Gard) et du bureau d'étude CAP INGE. (Voir l'article de la CCTC)

DIGUES DU VIDOURLE

Intervention sur digue sur un linéaire fragilisé dans le cadre de la gestion et de l'entretien des ouvrages et des digues du Vidourle par l'EPTB. Des travaux de confortement seront effectués, notamment sur la commune. Cela consiste à traiter les terriers d'animaux fouisseurs (lapins, rongeurs) par la pose de maillages galvanisés anti rongeurs. Les terriers existants fragilisent les ouvrages en cas de forte pression de l'eau.

ÉCOLE MATERNELLE

Création par les services techniques d'une salle de repos pour le personnel, à l'école maternelle.

ANCIENNE CAVE COOPÉRATIVE

D'une superficie de 5000 m2, ce bâtiment se situe sur un terrain de 1.37ha. Lors de son acquisition par la commune, un bail existait sur l'ensemble du bien. Toutefois, l'occupant a libéré l'espace extérieur coté boulevard Allende, la maison et une partie du bâtiment.
Dans le cadre d'un projet global à terme, un espace à usage de parking a été mis en place dans l'urgence sur les parties déjà récupérées. Les services techniques occupent quant à eux une partie d'un bâtiment.

POURSUITE DES TRAVAUX DE RÉNOVATION DE L'ÉGLISE



Les travaux de rénovation de la façade sud et du clocher de l'église sont en cours.
Les délais sont contraints pour mettre les arènes à disposition des organisateurs de course de taureaux afin de permettre l'ouverture de la saison taurine aux dates arrêtées.
Cette réhabilitation mettra un terme à ce chantier très important, entrant dans le cadre de la mise en valeur de notre patrimoine local.

- **Lot 1 « Taille de pierres façade Sud, clocher » :** SARL ATELIER PHILIPPE D'ART pour un montant de 214 672.94 HT € soit 257 607.56 € TTC ;
- **Lot 2 « serrurerie » :** SAS LES METIERS DU FER pour un montant de 7 865 € HT soit 9 438 € TTC.

- Le 6 août dernier, à l'occasion du conseil municipal, l'Association pour la Sauvegarde de l'Église de St-Laurent d'Aigouze a remis à M. le Maire un chèque d'un montant de 11 000 € qui vient s'ajouter au 43 000 € déjà versés par l'association depuis sa création, il y a six ans.





LE GRIFFOU

Depuis quelques semaines, la place semble bien vide : le Griffou (la fontaine) a disparu !
Des travaux de réparation des canalisations sont entrepris afin que l'eau puisse jaillir de nouveau.
La fontaine a donc dû être déposée, elle est entreposée en atelier pour être rénovée : nettoyée, sablée, vernie.
Un peu de patience et cet espace retrouvera sa superbe et le Griffou son doux ruissellement pour notre plus grand plaisir.



Nouvelle signalétique sur la place

QUELQUES-UNES DES RÉALISATIONS DU SERVICE TECHNIQUE



Installation de bancs et d'un nouveau jeu au jardin d'enfants derrière le gymnase



SÉCURITÉ ROUTIÈRE

Dans le cadre des actions de sécurité routière, une opération conjointe de contrôle de vitesse a été menée par les gendarmes de la communauté des brigades du Grau-du-Roi et d'Aigues-Mortes, en collaboration avec la police municipale.
Cette intervention visait à lutter contre les excès de vitesse observés sur plusieurs axes du village, où cette problématique est devenue une source de préoccupation majeure.
Ces actions s'inscrivent dans une volonté de renforcer la sécurité sur la voie publique et d'autres contrôles similaires seront mis en place dans les prochaines semaines, sur différents points stratégiques de la commune. La priorité est de sensibiliser les usagers à la dangerosité de la vitesse excessive et de prévenir les risques d'accidents.
En parallèle, des opérations de contrôle anti-délinquance seront également organisées dans les jours à venir, visant à maintenir l'ordre public et à assurer la tranquillité des habitants et des visiteurs.
Ces efforts conjoints témoignent de la mobilisation des forces de l'ordre pour améliorer durablement la sécurité dans notre commune.



« LUTTER CONTRE LES DÉJECTIONS CANINES : ENSEMBLE POUR UN VILLAGE PROPRE ! »

La commune de Saint-Laurent d'Aigouze met un point d'honneur à maintenir la propreté de ses espaces publics. Les déjections canines sont un problème récurrent. Si les chiens sont les bienvenus dans l'espace public, leurs déjections le sont beaucoup moins. Rappel de la réglementation : le ramassage des déjections canines est une obligation prévue dans le cadre du Code pénal (art R632-1), du règlement sanitaire départemental et d'arrêtés municipaux. Il est donc obligatoire de les collecter partout et tout le temps y compris dans les caniveaux, les espaces verts, les pieds d'arbres et les bandes plantées. Pensez aux enfants qui peuvent se salir, aux personnes âgées qui peuvent glisser, aux personnes à mobilité réduite circulant en fauteuils roulants, aux personnes non voyantes, mais aussi au personnel des espaces verts qui entretiennent ces espaces. Les propriétaires négligents sont passibles d'un constat d'infraction par les policiers municipaux, suivi d'un procès-verbal et d'une amende de 135 €. Faut-il vraiment en arriver là ?

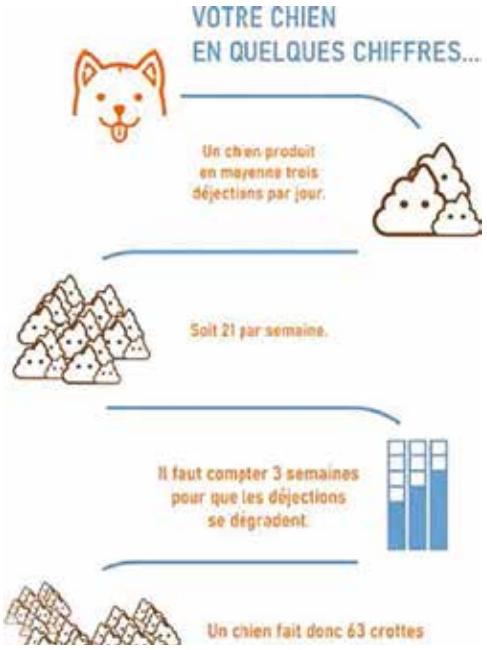

DES SOLUTIONS SIMPLES ET PRATIQUES SONT PROPOSÉES PAR LA COMMUNE POUR VOUS ACCOMPAGNER.

Des porte-clés contenant des sacs à déjection sont mis gratuitement à disposition à l'accueil de la mairie.

Afin de faciliter l'élimination des déjections, des distributeurs de sacs et des poubelles dédiées ont été implantées dans différents lieux stratégiques du village. ***Merci de ne pas laisser les sacs sur le trottoir.*** La commune compte sur le bon sens de tous les propriétaires de chiens pour que chacun puisse profiter d'un village propre et agréable.



LE PLAN COMMUNAL DE SAUVEGARDE (PCS)

Le Plan Communal de Sauvegarde de Saint-Laurent d'Aigouze est un document destiné à organiser la gestion des risques sur le territoire de la commune. Le plan est activé en cas de catastrophes naturelles, telles que les inondations, les incendies de forêt, ou autres incidents graves.
Il repose sur une analyse des risques spécifiques à la commune, notamment liés aux crues du Vidourle, un risque récurrent dans cette zone, mais aussi du Vistre ou du Petit Rhône.
Afin d'alerter dans les meilleures conditions tous les résidents et éleveurs en milieu rural, proches des lieux à risque, il est indispensable de connaitre leurs coordonnées.

A cet effet, veuillez communiquer à l'adresse mail :
compta3@ville-saint-laurent-daigouze.fr, ou au 04 66 88 84 82,
les éléments suivants :
Nom/ Prénom
Adresse complète
Coordonnées téléphoniques fixes et/ou mobile
Adresse mail
en précisant le risque le plus important : personnes âgées, animaux ...

Le PCS est un outil central pour assurer la sécurité des habitants et organiser l'entraide communale en situation de crise.

DISPOSITIF ALABRI : UNE INITIATIVE POUR PROTÉGER LES HABITANTS DU RISQUE INONDATION

Face aux risques d'inondation, menaçant régulièrement les communes du bassin du Vidourle (et du Vistre), l'EPTB Vidourle met en place le dispositif ALABRI : Accompagner pour L'Adaptation de votre Bâti au Risque Inondation.
Ce dispositif a pour objectif la protection des bâtiments contre tout type d'inondation (crue/ruissellement). A la demande des propriétaires et gratuitement, des experts viennent réaliser un diagnostic de ces bâtiments (public, habitation, activité de moins de 20 salariés, bâtiment agricole et hôtellerie de plein air) situés en zone inondable.
En fonction de ce dernier et des besoins qui en ressortent, l'EPTB recommande des aménagements simples et efficaces. Pour encourager les travaux, des aides financières sont mises en place avec, par exemple, un accompagnement de 80 % de l'état.
Ce dispositif repose sur la collaboration entre l'EPTB, les communes et les habitants et sera mis en place à partir de janvier 2025. Nous vous tiendrons informés des démarches à suivre.
Pour en savoir plus : Livret disponible en mairie ou en visionnage ici : https://www.calameo.com/read/0077858544ce2c9183a77

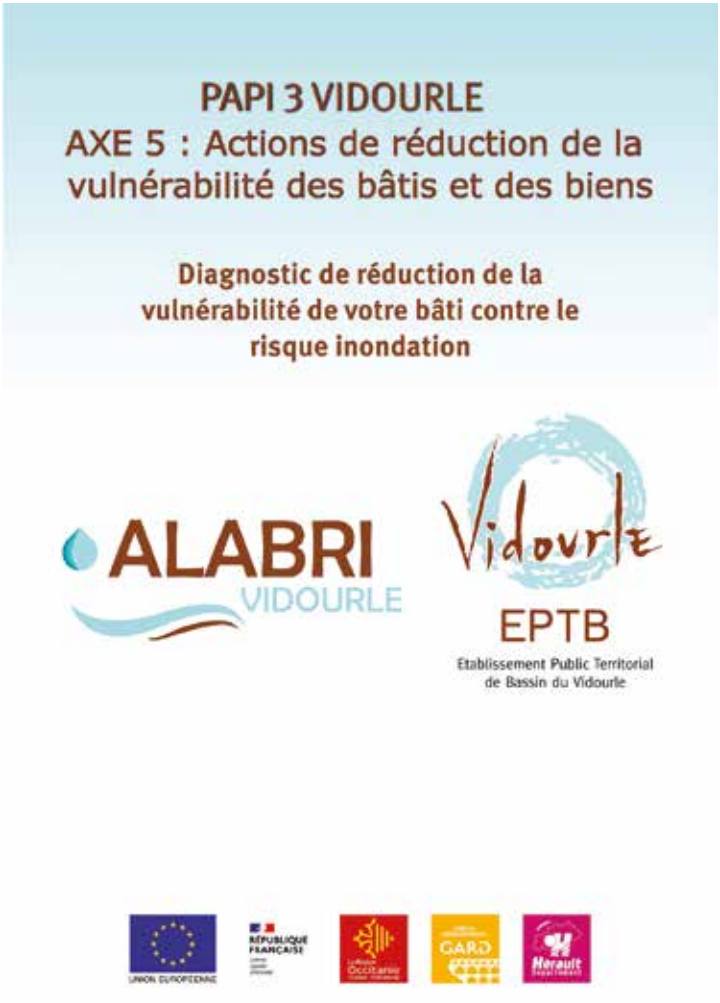

CÉRÉMONIE COMMÉMORATIVE DE L'ARMISTICE DU 11 NOVEMBRE 1918

Une magnifique cérémonie commémorative de l'Armistice du 11 novembre 1918 a eu lieu en mémoire de ceux qui ont sacrifié leur vie pour défendre notre liberté, notre pays et nos valeurs. N'oublions pas ces femmes et ces hommes courageux qui ont traversé l'épreuve des tranchées, la douleur et le dévouement pour un avenir qu'ils espéraient meilleur.

Merci aux anciens combattants, élus, anciens maires, militaires, agents de la Police Municipale, familles, enseignants, enfants, et à toutes celles et ceux qui perpétuent aujourd'hui le souvenir de ces héros, génération après génération. Nous leur devons de préserver la paix et de faire vivre cet héritage de courage et de résilience.

N'oublions jamais leurs combats ni leurs sacrifices. Leur mémoire est notre devoir, et leur héritage un appel à la paix et à la fraternité.





JOYEUX ANNIVERSAIRE CARMEN !

Le mardi 19 novembre est un jour exceptionnel pour Carmen Turquay qui a célébré un siècle de vie, entourée de sa famille aimante. Le Maire, Thierry Féline, est allé à sa rencontre pour fêter ses 100 bougies, une occasion unique de revenir sur ce parcours de vie, riche en souvenirs.

Thierry Féline : Chère Carmen, comment vous sentez-vous le jour de vos 100 ans ?

C : Je me sens très bien, entourée de mes enfants et de toutes les gentilles personnes qui sont venues souhaiter mon anniversaire.

Quels sont les souvenirs les plus marquants de votre vie ?

C :Un des souvenirs les plus marquants de ma vie c'est lorsque Paul, mon mari, est revenu du maquis.

Comment avez-vous vu le monde changer pendant cette longue période ?

C : Depuis mon enfance le monde a beaucoup changé, et très vite, et il est souvent difficile de se reconnaître dans le monde actuel.

Racontez-nous un souvenir marquant de votre vie à Saint-Laurent.

C : Durant la guerre et l'occupation allemande, il n'y avait pas de fête dans le village mais une année (je ne me souviens plus laquelle), trois jours de fête ont été autorisés pour récolter un peu d'argent pour les prisonniers.

Pourriez-vous adresser un petit message à la jeunesse saint-laurentaise, peut-être un conseil, un ressenti ?

C : Profitez de chaque jour, de toutes les joies et bonheurs qui se présentent.



RECENSEMENT CITOYEN

Vous êtes Français et vous allez bientôt avoir 16 ans ?

Vous vous interrogez sur ce qu'est le recensement citoyen ?

Faire votre recensement citoyen à l'âge de 16 ans est obligatoire, que vous viviez en France ou à l'étranger. Vous devez le faire dans les 3 mois qui suivent votre 16ème anniversaire. Après avoir fait votre recensement citoyen, vous obtenez une attestation de recensement. Cette attestation est indispensable pour pouvoir vous inscrire avant l'âge de 18 ans à un examen (BEP, Bac...) ou un concours administratif en France.

Vous êtes convoqué à la journée défense et citoyenneté (JDC). Il faut avoir fait la JDC (ou en avoir été exempté), pour pouvoir vous inscrire à partir de 18 ans à un examen (BEP, Bac...), à un concours administratif ou à l'examen du permis de conduire en France. Cette obligation cesse à partir de votre 25e anniversaire. Vous êtes inscrit automatiquement sur les listes électorales dès votre 18e anniversaire et pourrez alors voter.

Deux possibilités s'offrent à vous : soit demande faite en Mairie. soit en ligne : https://www.service-public.fr/particuliers/vosdroits/R2054

En savoir + sur la JDC : https://presaje.sga.defense.gouv.fr/





UN SUCCÈS POUR LA COURSE PÉDESTRE « Ô TOUR DE LA CARBONNIÈRE »

Ce dimanche 3 novembre, la 9ème édition de la course, organisée par les commissions sport et associations, a rassemblé près de 200 participants, individuels ou en relais.
Le coup d'envoi a été donné sur la place, à 10h, par Thierry Féline, Maire de Saint-Laurent, et les coureurs ont pu partir à l'assaut des 14.2 km de parcours, sous un temps parfait, sans une once de vent.
Pour la deuxième année consécutive, c'est Anthony Capelli qui a franchi la ligne d'arrivée le 1er, avec un temps de 50'43, talonné par Alexandre Dumont en 51'22 et Romain Maraval en 52'00.
Marion Barlaguet, 1ère chez les femmes, termine en 59'38, suivie par Brigitte Bourdon (1h10'20) et Justine Milleville (1h10'27)
Vous pouvez retrouver tous les résultats sur Endurancechrono.com.
Outre les récompenses aux vainqueurs et par catégorie, chaque participant a reçu un cadeau à la remise de son dossard.
Nous remercions chaleureusement tous les participants, nos nombreux sponsors pour leur générosité, nos partenaires et les services municipaux.
Pour finir, un immense merci à tous les indispensables bénévoles sans lesquels rien ne pourrait se faire.
Rdv le 02 novembre 2025 pour la 10ème édition de la course.
Retrouvez de superbes photos de la course sur la page Facebook de Ludoperrier.

UNE COURSE DES GARÇONS ET SERVEUSES DE CAFÉ

Le samedi 16 novembre s'est déroulée la 3ème course de serveuses et garçons de café, en soutien au mouvement Movember, initiative mondiale qui encourage les hommes à laisser pousser leur moustache en novembre pour sensibiliser le grand public à la santé masculine. Depuis sa création en 2003, Movember a financé des milliers de projets dans le monde entier.
Un grand bravo à Eddy Marin et Nicolas Roudié, vainqueurs de cette édition 2024. Les trophées ont été remis par le Maire, Thierry Féline, et Rodolphe Teyssier, adjoint au maire.
Précisons que les autres concurrents n'ont pas démérité !
Tous nos remerciements aux participants et aux organisateurs et partenaires. Les fonds récoltés lors de cet évènement, et grâce à la vente de casquettes, soit 290€, sont intégralement reversés à Movember.



DÉVELOPPEMENT DURABLE

Nettoyons la nature !

Le 29 septembre, la commission développement durable donnait rendez-vous pour une nouvelle opération « Nettoyons la Nature ».
Un grand merci aux courageux qui ont retiré 100 kg de déchets de la nature en 2h lors de cette opération initiée par Rodolphe Teyssier, adjoint au Maire délégué au développement durable, en partenariat avec Communauté de communes Terre de Camargue et le centre Leclerc Lunel pour le matériel.
Prochain rendez-vous : « J'aime la nature propre », en collaboration avec la Fédération Nationale des Chasseurs et la Fédération Départementale des Chasseurs du Gard - le dimanche 16 mars.



« VIGNOBLES ET DÉCOUVERTES », LE RÉSEAU DES PROFESSIONNELS DU VIN ET DU TOURISME POUR PROMOUVOIR NOTRE DESTINATION

Depuis 2020, le PETR Vidourle Camargue porte le label « Vignobles et Découvertes » en partenariat avec le Conseil Interprofessionnel des Vins du Languedoc, Hérault et Gard Tourisme. Développé et attribué pour 3 ans par Atout France, il vise à promouvoir le tourisme autour de la vigne et du vin. Pour la période 2023-2026, 113 signataires locaux se sont déjà engagés dans la démarche, avec le soutien actif des offices de tourisme du territoire : vignerons, hébergeurs, restaurateurs, offices de tourisme, sites et évènements... Tous répondent au cahier des charges de la marque « Vignobles et Découvertes » et s'engagent à proposer une prestation de qualité.
Mieux connaître son territoire et ses acteurs pour partager ainsi que transmettre des valeurs communes sont les objectifs de cette démarche avec pour produits phares les quatre appellations d'origine contrôlée que sont Languedoc Sommières, Saint-Christol, Muscat de Lunel et Vins Sables de Camargue.
Pour faciliter la mise en lien des membres et, plus largement, l'animation collective de la dynamique ainsi qu'une meilleure visibilité du label aux yeux du grand public, les élus du PETR Vidourle Camargue ont validé la création d'un poste à mi-temps.
Si vous êtes un professionnel du tourisme ou du vin et que vous souhaitez appartenir à ce réseau d'échanges et de promotion, contactez votre office de tourisme, ou l'animatrice nouvellement arrivée, pour plus de renseignements, Marie CAMBON : m.cambon@petr-vidourlecamargue.fr
Plus d'infos sur le site internet du PETR Vidourle Camargue : *https://www.petr-vidourlecamargue.fr/4-60-451/tourisme/destination-vignobles-vidourle-camargue*

INSTALLATION DU 3ÈME COMPOSTEUR COLLECTIF

C'est le mercredi 18 septembre qu'a eu lieu l'inauguration du 3ème composteur collectif, en présence de Thierry Féline, maire de Saint-Laurent d'Aigouze et vice-président de Terre de Camargue, Olivier Pénin, vice-président en charge de la gestion des déchets de Terre de Camargue et des adjointes Laure Perrigault-Launay et Evelyne Féline.
Il est installé en face du Monument aux Morts, avenue Jean Jaurès, et apporte une nouvelle solution de proximité pour trier les déchets biodégradables. Un bio-seau et un guide du compostage ont été distribués aux personnes présentes. Depuis sa mise en service, il fonctionne bien.
Vous pouvez contacter le service environnement Terre de Camargue pour vous en procurer un si besoin : 0800 004 227.
Rendez-vous dans quelques mois pour partager cet engrais 100 % naturel !



C.C.A.S

L'ACTU EN BREF

UNE FÊTE VOTIVE BIEN REMPLIE POUR NOS AÎNÉS

A l'occasion de la fête votive, nos Ainés ont, encore une fois, été choyés. Le lundi 19 août, c'est un déjeuner intergénérationnel qui les attendait aux près. Le mercredi, près de 80 personnes ont pu bénéficier d'un apéritif musical et d'un bon repas. Des moments festifs et joyeux fort appréciés de tous.



LA SEMAINE BLEUE A RASSEMBLÉ LES AÎNÉS ET LES ENFANTS DU VILLAGE

Le mercredi 2 octobre, dans le cadre de la "Semaine Bleue", le Centre Communal d'Action Sociale, en partenariat avec l'association Adrenalteam, a organisé un après-midi intergénérationnel sur la thématique « Bouger ensemble pour entretenir la flamme ».
Ce fut un très joli moment de partage, de complicité entre les aînés et les enfants du centre de loisirs et de la crèche. Tout le monde a profité du beau temps et de l'espace vert derrière la crèche pour papoter, chanter, danser, se défier au jeu des cerceaux. Certains ont retrouvé leurs 20 ans et ont dû bien dormir le soir ! Un goûter, presque tout bleu, préparé par Karine du Café du Commerce, a ravi les gourmands.
Un superbe moment d'émotion est venu clôturer l'après-midi quand les petitous ont offert les cartes qu'ils avaient dessinées pour toutes les mamies et tous les papis présents.
Un grand merci à tous les participants qui attendent la prochaine fois avec impatience !

COLIS DE NOËL

Les 10 et 14 décembre, ce sont 241 colis de Noël qui ont été distribués. Les saint-laurentais résidant en EHPAD n'ont pas été oubliés : 12 colis au total ont été apportés. Le repas de Noël des Aînés a accueilli 123 convives. Cette année, la Mairie a souhaité privilégier les producteurs locaux et le circuit court.

LE 8 MARS 2025

Rendez-vous pour la Journée Internationale des droits de la femme.

NUMEROS D'APPEL D'URGENCE

119 Enfance en danger
115 Difficultés majeures, absence ou perte de logement, violences conjugales, expulsion
3919 Femmes victimes de violences. Ecoute et orientation vers différents dispositifs
3020 Harcèlement scolaire
3018 Cyberharcèlement
0 800 23 13 13 Drogues info service
114 gratuit 24h/24 7j/7 réservé aux personnes malentendantes, malvoyantes et aphasiques



UNE VAGUE ROSE A DÉFERLÉ SUR SAINT-LAURENT



Du beau temps, de la convivialité, de la bonne humeur ... C'est sous les meilleurs auspices que s'est déroulée la journée du samedi 5 octobre, organisée dans le cadre d'« Octobre Rose ».
Rendez-vous le matin sur la place pour la balade rose. De nombreuses personnes ont répondu présentes. Tour à tour, Evelyne Féline, adjointe aux Affaires sociales, Marie-Joëlle Ribard, bénévole en charge de la Délégation Espace Ligue Contre le Cancer Terre de Camargue, et Thierry Féline, Maire, ont pris la parole et en ont profité pour remercier chaleureusement les partenaires de cette journée, les participants et les équipes de bénévoles qui se sont investis pour tout préparer.

Un point café d'accueil a été proposé par l'association La Vie Rose, pendant que les bénévoles de la Ligue Contre le Cancer tenaient un stand. L'association la Pause Pastrouille, quant à elle, a confectionné et accroché un ruban rose, symbole d'octobre rose, en patchwork.



La traditionnelle séance d'échauffement, puis au retour d'étirements, a été orchestrée par Nadine.
Pour clôturer la matinée, un rafraichissement rose fort apprécié, préparé par le Café du Commerce, a été offert par Mutualia, la mutuelle communale.
L'après-midi, tout le monde s'est retrouvé au boulodrome. Un concours de boules était organisé par La Boule Joyeuse de Saint-Laurent. Tous les participants ont reçu un cochonnet rose.
L'association Club Motorrad Saint-Laurentais s'est également associée à l'évènement et a proposé des balades à moto.
Une belle mobilisation et des rencontres riches ont eu lieu tout au long de la journée pour la bonne cause. Grâce à tous, la somme de 654€ a été récoltée et remise à la Ligue.
Un grand merci à tous pour ce beau résultat qui va contribuer à œuvrer pour la recherche sur les cancers et proposer aux malades des soins de support, afin de leur permettre de mieux vivre la maladie.

stéphaneplaza immobilier
DES BIENS À VIVRE
UN PROJET IMMOBILIER ?
RÉALISONS-LE ENSEMBLE !
Pauline GUIHENEUF (E.I)
Conseillère en immobilier
Saint-Laurent-d'Aigouze
07.63.45.46.27 - 04.11.83.74.56
paguiheneuf@stephaneplazaimmobilier.com
3, Avenue Frédéric Mistral
30220 Aigues-Mortes
ACHAT - VENTE - LOCATION - ESTIMATION OFFERTE

LE PETIT CAFÉ
SAINT LAURENT D'AIGOUZE

La Maison du Chien
TOILETTAGE
ACCESSOIRES
ALIMENTATION
Lundi - Mardi -
Jeudi - Vendredi :
9h-12h / 14h-18h
Samedi : 9h-12h
Fermé le mercredi
Saint-Laurent d'Aigouze 04.66.53.41.87

NOUS AVONS BESOIN DE VOUS !

Vous avez un peu de temps, un peu d'énergie à offrir « aux autres » ? Rejoignez les bénévoles de MONALISA et du Baroulaïre (véhicule social pour accompagner les ainés à des courses de proximité).

Le dispositif MONALISA permet de lutter contre la solitude et l'isolement, en organisant des visites de courtoisie au domicile des personnes qui ont fait la démarche de s'inscrire à l'accueil de la mairie, auprès du CCAS. Bénéficiaires et bénévoles se retrouvent autour d'un thé ou d'un café pour un moment de partage : lecture, échanges, jeux.



NOUVEAU

À partir de mi-janvier, **la Maison France services** tiendra une **permanence hebdomadaire** dans les locaux de la Mairie.
Pour prendre rendez-vous :
franceservices30220@ville-aigues-mortes.fr
04.66.73.00.84 ou 04.66.88.12.77



BIEN MANGER À SAINT-LAURENT

Le dispositif *"Bien manger à Saint-Laurent"* est mis en place depuis début octobre.
Ce projet, initié par le CCAS, est à destination des 75 ans et + ou, sur attestation médicale, pour les personnes en convalescence, perte d'autonomie ...
C'est une solution pratique pour contribuer au maintien à domicile en proposant des repas variés et équilibrés.

C'EST SIMPLE :

- Vous commandez à l'accueil de la mairie des repas confectionnés par la cuisine centrale de la CCTC.
(Commande à passer au plus tard le lundi pour les repas de la semaine d'après - Détail des menus/jour à disposition)
- Vous les récupérez (vous-même ou une personne mandatée) à la cantine scolaire de Saint-Laurent, de 9h15 à 10h15.

Toutes les informations, conditions et démarches d'inscription auprès du CCAS vous seront communiquées à l'accueil de la mairie : 04.66.88.12.77

ENFANCE JEUNESSE

L'ACTU EN BREF

CENTRE MULTI ACCUEIL

Les péquélets du centre multi accueil "Le Petit Monde" ont eu la chance d'assister au spectacle "Plouf !"à la médiathèque Liliane Granier mercredi 25 septembre. Un joli moment au pays de l'eau et de l'imaginaire

LA FÊTE DE LA CRÊPE

Elle sera reconduite cette année. Rendez-vous le 2 février

SAINT LO FOR KIDS

Le lundi 28 octobre a eu lieu un bien chouette après-midi organisé par la Commission Enfance/Jeunesse, avec la participation de SD Concept Evénement.
Petits et grands s'en sont donné à cœur joie !
Au menu : structures gonflables, baby-foot, chamboule-tout, mikados géant, pêche aux canards, stand de maquillage spécial « Halloween » proposé par l'association "Les Chats Libres saint-laurentais", et bien d'autres choses pour le plus grand plaisir de tous, sans oublier le goûter offert par la municipalité à l'ensemble des participants.
Cerise sur le gâteau : la visite de la Pat Patrouille !!
Tout le monde est reparti enchanté et attend la prochaine fois avec impatience.



RENTRÉE DES CLASSES

C'est en musique, et agrémentée d'un espace gourmand, que la rentrée scolaire s'est déroulée le lundi 2 septembre, sous l'œil protecteur de Mistral (nom choisi par une classe de l'école élémentaire), taureau de Camargue proclamé « gardien des écoles », en présence du Maire Thierry Féline, de Laure Marcon, Laure Perrigault-Launay, Evelyne Féline, de membres de la Commission Enfance et de bénévoles.

COMPOSITION DES CLASSES

■ Ecole maternelle – 5 classes. Directrice : Clothilde Roque
PS/MS Virginie NOACK et Olitiana MARTIN – Peggy LUZZI
PS/MS Sarah DRAVENY – Carole MONIER
PS/MS Caroline BARDELLA – Christine GAYRAUD
MS/GS Carole ROMERO – Manon BONNEFOUS
GS Clotilde ROQUE et Olitiana MARTIN – Catherine VALETTE

■ Ecole élémentaire – 9 classes. Directrice : Pascale Aussel
CP - Priscillia CELDRAN
CP/CE2 – Laure COMBES
CE1 A - Florence AILLET et Olitiana MARTIN
CE1 B Pascale AUSSEL et Blandine DRAGOL
CE2 - Sandrine REBOUL
CM1 A – Faustine GALAUP
CM1 B – Sandrine AGULLO
CM2 A - Sophie CALVO
CM2 B – Laure GIL

LES PARENTS DÉLÉGUÉS

■ Ecole maternelle :
Mély Brenac, Célia Maire-Bayarri, Violaine Caniaux, Joy Reygrobellet, Pauline Serres, Mélanie Boutroy, Aurore Digon, Elodie Delor, Marjorie Ortega Carreton, Camille Chabert.

■ Ecole élémentaire :
Morgane Lamarche, Eliane Bonetto, Magali Foguet, Laurie Serres, Maryline Foullon, Elodie Cheramy, Mélanie Kiefer, Alexandra Clément, Sabine Gutierrez, Bérangère Dubucq, Laetitia Cabut, Pauline Constantin, Nelly Cassara, Annabelle Guiot, Andréa Boulet, Alexandra Mus, Marie Fechoz, Stéphane Dietrich.



SORTIES AU CINÉMA ET AU PARC SPIROU POUR LE « CLUB ADOS »

Les jeunes du « club ados » ont profité de deux belles sorties :
- Une au cinéma pour découvrir le film Venom
- L'autre au Parc Spirou pour une journée riche en sensations et en convivialité, qui leur a laissé de beaux souvenirs.

Ces activités illustrent l'engagement du « club ados » à proposer de jolis moments de partage et de découverte. A très vite pour la suite des aventures. L'espace « Club Ados » vous accueille tous les mercredis, de 14h à 18h.
Inscriptions et informations : cmejstlaurentdaigouzel@gmail.com





Déjeuner au près offert aux péquélets à l'occasion de la fête votive

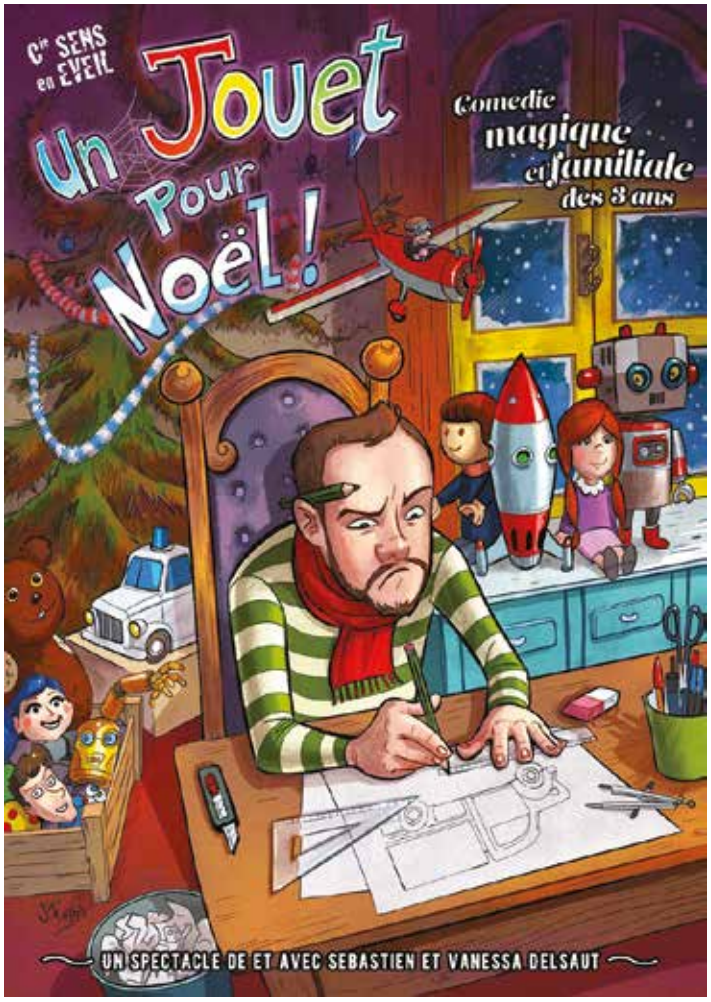

UN SPECTACLE DE NOËL POUR LES ENFANTS

La Commission Enfance-Jeunesse a le plaisir d'offrir un moment magique aux enfants à l'occasion des fêtes de fin d'année.
Le dimanche 22 décembre, venez assister au spectacle « Un jouet pour Noël », une comédie familiale pleine de magie et d'émotion. Ce spectacle, présenté par la Cie Sens En Eveil, promet de faire rêver petits et grands en les plongeant dans un univers enchanteur où l'imaginaire et la féérie de Noël s'entremêlent.
« En cette période de fêtes, tout le monde s'attelle dans la joie et la bonne humeur aux préparatifs de Noël. Enfin... tous sauf Rodolphe, propriétaire d'un magasin de jouets, pour qui la simple évocation de cette fête lui fait dresser les cheveux sur la tête.
Pourtant, cette année, une drôle de visite va lui faire vivre un Noël qu'il ne sera pas près d'oublier... »
A l'issue du spectacle, un goûter sera offert.
Rendez-vous le dimanche 22 décembre à 15h – Salle Vincent Scotto (bd Gambetta). Entrée gratuite.

HISTOIRE & PATRIMOINE

SAINT-LAURENT, BIENTÔT « CIÉUTA MISTRALENCO » (CITÉ MISTRALIENNE)

En 2022, le Félibrige a fait naître un nouveau label : Cièuta Mistralenco, dans le but de valoriser les villes qui promeuvent l'identité provençale et plus largement des pays d'Oc, dans tout le Midi de la France.
Après une trentaine de villes déjà labellisées (dont récemment Arles, Vauvert, les Saintes-Maries-de-la-Mer et Nîmes), c'est au tour de notre commune d'obtenir très prochainement, le 15 mars prochain, cette belle reconnaissance.
Le dossier, pour recevoir ce label, a été retenu à l'initiative du Majoral du Félibrige Gabriel Brun, au regard :
- des projets patrimoniaux portés par la municipalité
- de la mise en valeur des traditions locales
- de l'existence d'une personnalité saint-laurentaise très investie dans le rayonnement de la culture provençale de notre territoire : Clément AUZIÈRE, Majoral du Félibrige en 1907.

Rendez-vous donc le 15 mars à partir de 15 heures, en présence du Félibrige, des arlésiennes, de la Nacioun gardiano, pour un après-midi riche en manifestations (remise du label, exposition, conférence...).
Un programme détaillé sera communiqué ultérieurement.

> ***Nosto lengo ei nosto culturo, se devèn sènso relàmbi de l'apara e l'espandi.***
> Notre langue est notre culture, nous nous devons sans cesse de la protéger et de la transmettre.
> Gabriel Brun

Gabriel Brun, Majoral du Félibrige depuis 2015, Président de l'Ecole félibréenne « Le Cercle Langue d'Oc »



Clément Auzière, Majoral en 1907



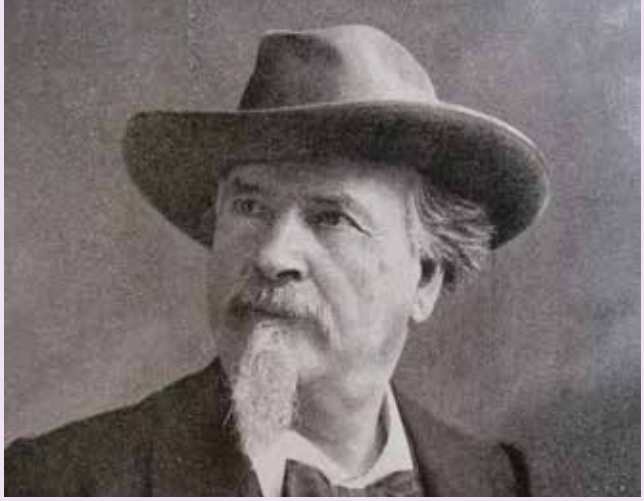

LE FÉLIBRIGE EN QUELQUES MOTS

Crée en 1854 par Frédéric Mistral (prix Nobel de littérature en 1904), le Félibrige est le premier grand mouvement de revendication régionaliste qui a pour vocation de favoriser et d'organiser la sauvegarde, l'illustration et la promotion de la langue d'Oc.
La langue d'Oc est une langue latine possédant plusieurs variantes : l'auvergnat, le gascon, le languedocien, le limousin et le provençal.
Au 19e siècle, les "parler" locaux, dit "patois", sont très présents dans bon nombre de villages mais peu se soucient de la façon dont ils sont orthographiés et de nombreuses disparités persistent d'un auteur à l'autre. Afin de faciliter la renaissance du provençal, Frédéric Mistral prend à bras-le-corps le projet d'en harmoniser la graphie, avec un double objectif : lui conférer le statut de langue littéraire, écrite, tout en la rendant facilement accessible au plus grand nombre.
À ce projet d'harmonisation de la graphie du provençal, Frédéric Mistral associe la constitution d'un dictionnaire monumental "embrassant tous les dialectes de la langue d'Oc" : ce sera *Lou Tresor dóu Felibrige (Le Trésor du Félibrige) ou Dictionnaire provençal-français.*

Les membres du Félibrige sont appelés Félibres. Ils peuvent être Mainteneurs (Mantenèire) ou Majoraux (Majourau). Les Mainteneurs portent comme insigne une pervenche d'argent, certains d'entre eux une cigale d'argent : ce sont les maîtres en gai-savoir (mèstre en gai-sabé) reconnus pour leurs mérites littéraires ou les maîtres d'œuvre (mèstre d'obro) reconnus pour leurs actions.
Le Félibrige possède en son sein une académie appelée consistoire (counsistòri), garante de la philosophie félibréenne, composée de cinquante Majoraux, élus à vie, dont le Capoulié, représentant de Frédéric Mistral. Ce dernier détient la responsabilité première du Félibrige et est élu par ses pairs pour un mandat de quatre ans renouvelables. Il arbore une étoile à 7 branches en or, signe de sa prestigieuse mission, en hommage aux 7 poètes fondateurs du Félibrige. Depuis 2022, Paulin Reynard en assume la charge. Les Majoraux, quant à eux, sont détenteurs d'une cigale d'or portant le nom que leur donna leur premier titulaire.

ANNUAIRE

Association des commerçants & artisans Saint-Laurentais

Des commerçants et artisans de Saint-Laurent-d'Aigouze

ANIMAUX



LA MAISON DU CHIEN

Toilettage, accessoires et alimentation

Lundi, mardi, jeudi, vendredi : 9h-12h et 14h-18h - Samedi : 9h-12h - Fermé le mercredi
4, avenue du Général Trouchaud
04 66 53 41 87
magali.mourissargues@icloud.com
La Maison DU CHIEN

VÉRO EST LÀ

Depuis 2006, je suis là pour m'occuper de vos animaux de toute taille, chiens, chats et NAC

À votre domicile ou en pension pour les chiens
535 Chemin De Vacaresse
06 68 11 91 64
Véro est là

BAR - RESTAURANT - TRAITEUR



CAFÉ DU COMMERCE

Café musical

19, place de la République
M. Eddy MARIN : 04 66 93 12 76

L'ART Ô MATT *Restaurant Méditerranéen aux saveurs thaï, spécialisé dans la création des cocktails*

Ouvert du 1er mars au 1er novembre
Lundi, mercredi, jeudi de 18h à 00h00 / Vendredi, samedi et dimanche de 19h à 00h00 / Fermé le mardi
210, avenue des Jardins / 06 23 88 48 78
lartomatt@gmail.com ou bougetmatt@hotmail.fr
L'art Ô Matt / Lart_o_matt

CHAUKAO *Restaurant*

Avenue d'Aigues-Mortes
04 66 88 93 23
leverrobar@yahoo.fr
www.chaukao.fr
Le Chaukao Chez Vero

BAR - RESTAURANT - TRAITEUR



LE GRIFFOU *Restaurant*

Place de la République
04 66 80 38 19
Restaurant Le Griffou

PIZZERIA LE GRILL *Sur place ou à emporter*

Avenue du Général Trouchaud
04 66 80 18 93 - 06 73 36 59 07
mikagrill@yahoo.fr
La pizzeria du grill

SUSHIJU *Food truck en restauration japonaise à emporter, service traiteur, événements...*

299, avenue du Général Trouchaud
09 70 19 5555
contact@sushiju.fr
www.sushiju.fr - Commandes en ligne
Les camions sushiju gard_herault
Les camions Sushiju

ZIAPIFOU FOOD TRUCK *Snack, friterie, sandwich, tacos, plat à emporter, traiteur événementiel*

Halle des sports intercommunale
06 02 28 94 29
ziafoufoodtruck@gmail.com
ziapifou food truck
ziapifou_foodtruck



A LAS SIETE DE LA TARDE *Chez Momo*

Bar Tapas - Soirées privées sur réservation

Ouvert le vendredi et samedi soir
20, rue Henry Mery
06 82 10 52 67
A las siete de la tarde



LE GRAND CAFÉ

Bar Restaurant

Ouvert tous les jours
Place de la République
04 49 05 74 53 ou 06 82 10 52 67
Le grand café

ALIMENTATION



CONFITURE D'ANTAN
Murielle MESSING, Artisan Confiturière
Membre Fédération artisans Confituriers de France
Sur les marchés de Saint Laurent lundi et vendredi
Sur le marché du Cailar le samedi
35 bis, boulevard Victor Hugo
07 61 13 66 24 / www.confituredantan.fr
Confiture d'antan / confiture_dantan



MAUZAC WILLIAMS & VALÉRIE
Boulangerie Pâtisserie Artisanale
Du lundi au samedi de 6h à 13h et de 16h à 19h
Dimanche de 6h à 13h
Boulevard Gambetta, en face de la Poste
04 66 93 20 49 / Valdanmauzac



SOCIÉTÉ EURL PAJEAL *Grossiste en jouets*
Pour les professionnels : association, comité, tabac...
3, avenue du canal Philippe Lamour
30660 Gallargues-le-Montueux
Jérémy PAGES : 06 23 87 10 93



Livraison possible dans un rayon de 10 kms pour un montant minimum de 30€ et composition de corbeilles de fruits ou anchoïade sur commande.

LE JARDINIER *Produits locaux*
Vente de fruits et légumes sur les marchés
Sur les marchés
Saint-Laurent-d'Aigouze et Aigues-Mortes
06 75 49 53 27
nans-hugon@wanadoo.fr / le jardinier

LES DÉLICES DE LA MER
Vente poissons et produits de la mer
Le mercredi matin
Sur le marché de Saint-Laurent
Christian Cirera : 06 62 70 07 52

TABAC GAIDAN *Commerce d'utilité locale*
Vape, confiserie, papeterie, carterie,
cave à vin, FDJ, PMU
Ouvert 7 jours sur 7
11, rue du Cantonnat
04 66 88 13 73 / tabacstlo@gmail.com

BOUCHERIE CHEZ MICHEL ET FLO
Boucherie, charcuterie, traiteur
Du mardi au samedi de 8h à 12h30 et de 16h à 19h30
Dimanche de 8h à 12h
1, avenue du Général Trouchaud
04 66 35 12 32 / bcmf@orange.fr
Boucherie chez Florence et Michel

HÔTELS CHAMBRE D'HÔTES



CHEZ THIERRY *Chambres d'Hôtes*
2 chambres confortables et lumineuses, aménagées avec soin dans un esprit contemporain avec climatisation, salles d'eau individuelles et spa chauffé toute l'année.
Ouvert toute l'année
Avenue du Général Trouchaud
06 74 08 62 95
thierry.challier@icloud.com
www.chambreschezthierry.com
Chambres d'hôtes «Chez Thierry» / thierry30220

HÔTEL LOU GARBIN
Hôtel de charme de petite Camargue
Ouvert 7j/7, 8h à 20h du 1er mars au 15 octobre
210, avenue des jardins
04 66 88 12 74 / contact@lou-garbin.com
www.lou-garbin.com
Hôtel Lou Gargin / lougarbinhotel

IMMOBILIER



TERRE ET MER IMMOBILIER
www.terremerimmo.com
SAINT LAURENT D'AIGOUZE
5, avenue du Général Trouchaud
04 66 51 71 32 - 06 09 88 29 15
rodolphe.dumas@terremerimmo.com
www.terremerimmo.com
Terre et Mer Immobilier / terreetmerimmobilier

CONSEILLÈRE EN IMMOBILIER
Pauline GUIHENEUF (E.I)



UN PROJET IMMOBILIER ?
RÉALISONS-LE ENSEMBLE !
ACHAT - VENTE - LOCATION - ESTIMATION OFFERTE
Du lundi au vendredi de 9 à 12h et de 14h à 19h
Samedi de 9h à 12h sur rendez-vous l'après-midi
3, avenue Frédéric Mistral
07 63 45 46 27 - 04 11 83 74 56
paguiheneuf@stephaneplazaimmobilier.com
stephaneplazaimmobilier.com
Pauline Guiheneuf Spi Aigues-Mortes
paulineguiheneuf

SORTIES ET LOISIRS



EQUINOX PRODUCTION
Entreprise d'événements et de spectacles
30 ans d'expérience dans l'organisation de soirées privées et publiques, régie technique, plateaux artistiques
Avenue du Général Trouchaud
Espace commercial du Mail
06 74 08 62 95
thierry.challier@icloud.com
Equinox Production

INDIANA RIVER
Accrobranche, tyroliennes, jeux aquaglisse,
location de canoës et pédalos, snack
Le moulin de Saint Laurent, route de Marsillargues
06 60 95 16 65 - 07 56 99 63 08
grouvel@sejg.fr
www.indiana-river.fr / Guillem Grouvel

SORTIES ET LOISIRS



LA PONEYTERIE DU SUD
Promenade à poney pour les enfants de 2 à 6 ans
Disponible lors d'évènements

Mercredi et samedi de 9h30 à 12h et de 14h à 17h
Vacances scolaires du lundi au vendredi mêmes horaires
Écuries sky Z - Chemin du Pontil
Cindy : 06 71 74 80 92 / laponeyteriedusud@outlook.fr
Laponeyterie Du Sud / laponeyteriedusud

SHOW DECIBEL *Sons et lumières*
Location de matériel pour évènements : tables, chaises, bancs, structures gonflables, mascottes

Jérémy PAGES : 06 23 87 10 93
showdecibel@outlook.fr / Show décibel

VIGNO VINS
Venez découvrir les vignobles du Languedoc à travers nos balades guidées

Route d'Aigues-Mortes
Benoît GAIDAN : 07 68 17 66 56 - 06 13 60 05 14
contact@vignovins.fr / vignovins.com

MAISON ET DÉCORATION



PRISM-CUISINES *Vente, conception et pose de cuisine, Vente d'ustensiles de cuisines COOKUT. Vente et pose de moustiquaires.*

116, rue des marchands
06 56 66 19 73
prism.cuisinesbains@gmail.com / www.prism-cuisines.fr

MES BOUGIES EN FOLIE «BY LOLO»
Création de bougies gourmandes

78, rue Henri Méry au Salon Esthétif
04 66 53 91 29
mesbougiesenfoliebylolo@gmail.com
Mes Bougies en Folie «By LoLo»
mesbougiesenfoliebylolo

STUDIO M *Marion GEIGER*
Conseil en décoration et aménagement en 3D

Sur rendez-vous
236, boulevard Gambetta / 06 65 22 42 40
contact@agence-studiom.fr / www.agence-studiom.fr
comstudiomdecoration / studiomdecointerieur



ATELIER DÉCO
Brocante, tapissier, patine sur meubles

Lundi au vendredi 9h à 12h et de 14h30 à 18h30
48, boulevard Gambetta / Olivier Burtin : 06 07 57 29 44
burtin_olivier@yahoo.fr / Olivier Burtin

SERVICES ET CONSEILS

VANESSA BOLLONASZ *Secrétaire Indépendante accompagne artisans, commerçants, professions libérales et indépendants dans leurs tâches administratives*

590, Chemin de Vacaresse
06 10 31 96 79
vanessabollonasz.secretariat@gmail.com

VANESSA BOLLONASZ *Mandataire d'assurances AXA Épargne Protection*

590, Chemin de Vacaresse
06 10 31 96 79 - 09 70 80 84 30
vanessa.bollonasz.am@axa.fr
https://agence.axa.fr/occitanie/gard/saint-laurent-d-aigouze/vanessa-bollonasz



CLEAN'BL *Nettoyage et désinfection pour vos tissus d'ameublement - Nettoyage à domicile de véhicules - Professionnels & particuliers*

Du lundi au vendredi de 8h à 18h
600, chemin de Vacaresse
Bastien Laffaille : 06 38 74 49 59
societecleanbl@gmail.com
www.cleanbl.fr / Clean'BL / clean_bl

TRANSPORTS

CARBONNIÈRE PREMIUM SERVICE
Transports médicaux, gares, aéroports, événements, soirées, taxis colis

7j/7 et 24h/24 / Laurent Pélissier 07 57 57 93 86

TAXI RICHARD
Transports médicaux, gares, aéroports, événements, soirées, taxis colis

7j/7 et 24h/24 / Richard Wawrzyniak 06 07 34 10 48
taxirichard30@gmail.com

AUTO-ECOLE SAINT LOUIS *Permis boîte manuelle et automatique - Conduite accompagnée et supervisée - Cours de cours de code - Cours de cours de code*

Joignable du lundi au samedi de 8h à 19h
Bureau ouvert de 17h30 à 19h
70, rue du Cantonnat - Cabut Laetitia : 06 14 77 51 99
simfra-auto-ecole-st-lo@orange.fr
www.autoecolesaintlouis.fr / Auto Ecole Saint Louis /
auto_ecole_saint_louis



GARAGE AUTOMOBILE
Toutes réparations, pneus et dépannage

Du lundi au samedi de 9h à 19h
436, chemin des Charretiers
Arnaud : 06 07 55 50 87 - 04 66 71 05 04
garagedescharretiers@outlook.fr

BÂTIMENT ÉNERGIE RENOUVELABLE



SLA FAÇADE
Enduit Monocouche - Neuf et Rénovation

53, rue du Capitaine Louis Lacassin
06 89 85 24 27
slafacade@gmail.com

SOLIZY
Photovoltaïque et pompe à chaleur (PAC)

Constitution des dossiers d'aide (Ma Prime Rénov)
Déclaration photovoltaïque, conseil, installation
Vente directe : nouvelle boutique éco-énergies

du lundi au vendredi de 9h à 17h
2, avenue de la Gare
06 15 50 80 96
contact.solizy@gmail.com
www.solizy.fr

SSO PLOMBIER - ÉLECTRICIEN
Étude, installation, entretien et dépannage

SOCIETE SECOND OEUVRE

du lundi au vendredi de 9h à 17h
2, avenue de la Gare
04 66 35 46 88 - 06 15 50 80 96
contact.sso30@gmail.com
www.solizy.fr

BEAUTÉ ET BIEN-ÊTRE



SALON ESTHÉTIF COIFFURE ET ESTHÉTIQUE
Coiffure, esthétique et onglerie

Vous pourrez vous faire chouchouter de la tête aux pieds dans une ambiance chaleureuse et conviviale. Produits naturels et Bio. Modelage soin visage et épilation.

78, rue Henri Méry
04 66 53 91 29
salonesthetif@gmail.com
salon esthétif / salon esthétif

FORME ET BIENAÎTRE
Centre de remise en forme, minceur et bien-être

Du lundi au vendredi de 9h30 à 18h30
Mercredi et samedi de 9h30 à 13h
Avenue du Général Trouchaud
06 14 08 05 03
forme.bienaitre@gmail.com / www.forme-bienaitre.fr
forme & bienaitre / forme.bienaitre

HAIRDREAM COIFFURE
Homme, femme, enfant sur rendez-vous

Lundi au jeudi : 9h à 12h et de 14h à 18h30
Vendredi : 9h à 18h30 / Samedi : 9h à 13h
Avenue du Général Trouchaud
04 66 71 94 58

BEAUTÉ ET BIEN-ÊTRE



VANESSA B INSTITUT DE BEAUTÉ
Soins du visage - Soins du corps - Onglerie

LPG endermologie visage et corps

Du mardi au vendredi de 9h à 19h
Samedi de 9h à 13h
30, rue Folco de Baroncelli
07 82 52 07 74 / bernardvanessa76@yahoo.fr
institut de beauté «Vanessa.B»
institut_de_beauté_vanessa.b

LINE NAILS *Prothésiste ongulaire certifiée*
Technicienne ciliaire certifiée 1 à 2 jours par semaine

Lundi au samedi de 9h à 18h30
44, rue Henry Mery, à côté de la mairie
07 68 27 36 38
linenailss@gmail.com
Line Nail / line.naiilss

ABSOLUE BEAUTÉ
Institut de beauté, vêtements, bijoux

30, rue Folco de Baroncelli
04 66 51 72 61
Absolue beauté

COMMERCES ET ALIMENTATION



ATELIER DE PAULUS *Pains aux levains naturels*
Viennoiseries et pâtisseries artisanales
Sandwich, salade, feuilletés, pizzas, quiches...

4, avenue du Général Trouchaud
04 66 51 68 96
Boulangerie l'Atelier de Paulus

FROMAGERIE CRÈMERIE CHARCUTERIE DU MARCHÉ
Chez Patricia et Rémi, mère et fils, depuis 2009

Lundi et vendredi à Saint-Laurent-d'Aigouze
Mardi à Marsillargues / Mercredi à Aigues-Mortes
Jeudi à Saint-Drézéry / Samedi à Beaulieu
06 15 13 43 05
cailletpatricia1964@gmail.com

CAVE DE LA PETITE CAMARGUE
Vente de vins, spiritueux, champagne,
bières artisanales et produits régionaux

Du mardi au samedi de 9h à 12h30 et de 16h à 19h
15, avenue du Général Trouchaud, rond-point du Grill
04 66 51 76 58
cave-la-petite-camargue@orange.fr
Cave le petite camargue





Le Félibrige possède un hymne très connu et entonné par tous, à chaque grande manifestation :

La Coupo

Prouvençau, veici la Coupo
Que nous vèn di Catalan ;
À-de-rèng beguen en troupo
Lou vin pur de noste plant.
Coupo Santo
E versanto
Vuejo à plen bord
Vuejo abord
Lis estrambord
E l'enavans di fort !
D'un vièi pople fièr e libre
Sian bessai la finicioun ;
E, se toumbon li Felibre
Toumbara nosto nacioun.
D'uno raço que regreio
Sian bessai li proumié gréu ;
Sian bessai de la patrìo
Li cepoun emai li priéu.
Vuejo-nous lis esperanço
E li raive dóu jouvènt,
Dóu passat la remembranço
E la fe dins l'an que vèn.
Vuejo-nous la couneissènço
Dóu Verai emai dóu Bèu,
E lis àuti jouïssènço
Que se trufon dóu toumbèu.
Vuejo-nous la Pouësìo
Pèr canta tout ço que viéu,
Car es elo l'ambrousìo
Que tremudo l'ome en diéu.
Pèr la glòri dóu terraire
Vautre enfin que sias counsènt
Catalan, de liuen, o fraire,
Coumunien tóutis ensèn !

La Coupe

Provençaux, voici la Coupe
Qui nous vient des Catalans
Tour à tour buvons ensemble
Le vin pur de notre cru.
Coupe sainte
Et débordante
Verse à pleins bords
Verse à flots
Les enthousiasmes
Et l'énergie des forts !
D'un ancien peuple fier et libre
Nous sommes peut-être la fin ;
Et, si les Félibres tombent
Tombera notre nation.
D'une race qui regerme
Peut-être somme nous les premiers jets ;
De la patrie, peut-être, nous sommes
Les piliers et les chefs.
Verse-nous les espérances
Et les rêves de la jeunesse,
Le souvenir du passé
Et la foi dans l'an qui vient.
Verse-nous la connaissance
Du Vrai comme du Beau,
Et les hautes jouissances
Qui se rient de la tombe.
Verse-nous la Poésie
Pour chanter tout ce qui vit,
Car c'est elle l'ambroisie
Qui transforme l'homme en Dieu.
Pour la gloire du pays
Vous enfin nos complices
Catalans, de loin, ô frères,
Tous ensemble, communions !

Texte et traduction de Frédéric Mistral (1867)
Musique de Nicolas Saboly (17e siècle)

SAINT-LAU REND HOMMAGE... *À SES ANCIENNES RUES*

INAUGURATION D'UN CIRCUIT PATRIMONIAL pour les Journées Européennes du Patrimoine : " (EN)QUÊTE DE PATRIMOINE "

Fruit de deux années de travail de la Commission Culture, Valorisation du Patrimoine et des Traditions, en partenariat avec la Commission "Cadre de Vie", le projet "(En)quête de patrimoine" a pour objectif de mettre à l'honneur les noms d'origine de quinze rues, en français mais aussi en provençal. Chaque plaque a été équipée d'un QR code, prouvant bien que tradition et technologie pouvaient coexister.
L'inauguration s'est déroulée symboliquement dans la rue du Marquis Folco de Baroncelli-Javon, nom emblématique de notre belle Camargue, autrefois appelée *"rue du Phare/carriero dòu Fare"* car l'on pouvait voir, la nuit, la lueur du phare de l'Espiguette.

Après avoir reçu un livret explicatif comprenant un plan de "déambulation à travers les rues de la commune" (disponible gratuitement à l'accueil de la mairie), les participants se sont retrouvés sous la plaque "Place de la République", anciennement *"Plan de l'Église / Plan de la Glèiso"*.
Encore aujourd'hui, il n'est pas rare (et quel bonheur !) d'entendre certains saint-laurentais se donner rendez-vous sur le plan, "au plan" !









Il est à noter que ce projet patrimonial s'inscrit pleinement dans la volonté municipale de promouvoir l'histoire locale, avec, parmi d'autres illustrations, l'installation de trois panneaux d'entrées de ville en lengo nostro !

Transports médicaux
Gares, aéroports
Événements, soirées
Taxi colis
7 jours / 7 - 24h / 24

Les taxis de
Saint Laurent d'Aigouze
à votre service

TAXI Richard
Richard Wawrzyniak
06 07 34 10 48

Carbonnière Premium Service
Laurent Pélissier
07 57 57 93 86

SAURA MENUISERIE
depuis 1983
BOIS
ALU
PVC
Tél. 04 67 71 49 24 ~ Saint-Laurent-d'Aigouze ~ Marsillargues

Boulangerie Festival des Pains
Valérie & Williams MAUZAC
Festival DES PAINS
BIO Festival
Ouvert de 6h à 13h et de 16h à 19h30
Le dimanche de 7h à 12h30
Tél. 04 66 93 20 49
(face à la Poste)

ALS
LOCATIONS • MATERIELS
www.alslocations.com
&
CROQ'N'DOG
Alimentation & Accessoires Chiens & Chats
PETITS PRIX TOUTE L'ANNÉE
CARTE DE FIDÉLITÉ
ROYAL CANIN · Nature's Variety · PROPLAN · ADVANCE · LIBRA
PROFESSIONNELS & PARTICULIERS
VENTE • SERVICE APRÈS-VENTE
FLEXIBLES HYDRAULIQUES
HUILES • FILTRES • GAZ
S.A.V : Notre atelier assure l'entretien et la réparation de votre matériel.
makita · STIHL · VIKING · ECHO
Ne cherchez plus...
nous avons
le matériel
qu'il vous faut !
Ouvert du Lundi au Vendredi
04 66 53 68 89 - ZA Terre de Camargue AIGUES-MORTES
ideocom - www.ideocom.fr

ARTISTIQUEMENT VÔTRE

● Lors des **JOURNÉES EUROPÉENNES DU PATRIMOINE**, une conférence s'est tenue sur le Culte de Mithra, animée par l'historienne Noëlle Marti-Gerbaud, bien connue pour son intarissable savoir et son caractère passionné. Thierry Féline a rappelé le lien particulier de la conférence avec l'actualité locale, notamment dans le contexte du projet de la nouvelle zone urbaine, baptisée Mithra.

● Dans le cadre du **MARCHÉ DE NOËL** organisé en partenariat avec l'association des commerçants, la Commission Culture a travaillé autour de quatre thématiques :

■ Culture et Littérature : Mise en lumière, grâce à la « table des écrivains », des ouvrages de Noëlle-Louise Marti-Gerbaud, Patrick Cherri, Marc Leenhardt et Robert Brachet. Lecture de contes aux enfants par Patrick Cherri.

■ Culture et créativité : Ateliers pour les enfants "Aquafeutres" et "coquillages" animés par Jean-Louis Dellys

■ Culture et vin : Accueil du Wine Truck "Coup de foudre" pour une dégustation des vins gardois AOP Sable de Camargue

■ Culture et chansons : Concert de NOËL



L'ACTU EN BREF

LA RENTRÉE MUSICALE

des écoles a bien rempli sa mission en contribuant à créer une ambiance détendue et festive pour petits et grands !

UN TAUREAU À L'ÉCOLE

La sculpture du taureau grandeur nature, réalisée par l'artiste Patrick Granier et offerte par la municipalité aux écoles, a été baptisée "Mistral" (nom proposé par une classe de l'école élémentaire). Nul doute qu'elle continuera d'accompagner nos petits écoliers saint-laurentais dans la découverte et le respect de nos belles traditions !

LES ARÈNES

La réouverture des arènes, chaque mercredi, aux "petits raseteurs en herbe" se fera dès la fin des travaux de l'église. Rendez-vous donc... au mois de mars !

LES BOÎTES À LIVRES

Elles remportent un joli succès. Merci d'aider la Commission Culture à en prendre soin.

TRADITIONNELLEMENT VÔTRE

● **Du vendredi 24 au dimanche 25 janvier :**

Le CINÉ-CLUB INTERGÉNÉRATIONNEL vous réserve de belles surprises !

Un indice : pour accueillir 2025 comme il se doit, la salle Vincent Scotto proposera une "programmation taurine" !





MUSICALEMENT VÔTRE

● Le 8 décembre, **QUATRÂMES** vous a ouvert son COEUR ! Un public nombreux a eu le privilège d'assister à un concert d'exception, illuminé à la lueur des bougies. Dans cette ambiance intimiste, un quatuor à cordes de l'Orchestre National Montpellier Occitanie a offert une performance inoubliable. Au programme : Bach, Purcell, Pachelbel, Haendel et Vivaldi.

● Régine Pascal, désignée Ambassadrice de la Camargue par la Fédération Française de la Course Camarguaise le 18 juin 2005, a clôturé en beauté le MARCHÉ DE NOËL. Avec toute la passion et le talent qui la définissent, elle a chanté son amour pour la Camargue, offrant un moment très émouvant. La "Coupo Santo", accompagnée d'un verre de l'amitié, est venue parfaire cette chaleureuse célébration, réchauffant les cœurs.

● **« EN MAI, FAIS CE QU'IL TE PLAÎT. »**
Une bonne raison d'assister, le dimanche 25 mai, à un concert printanier qui sera organisé avec l'Ensemble Vocal Lucien Bass de Nîmes. Vingt-cinq choristes interpréteront un programme a cappella, mêlant des pièces du Moyen Âge, comme celles du Livre Vermeil de Montserrat, et des œuvres du XXe siècle, signées Kodály et Arvo Pärt.

FESTIVEMENT VÔTRE

● **« EMBELLISSONS SAINT-LAURENT »**
Décorations et illuminations de lieux, salles, rues pour NOËL. Un grand merci à toutes les petites mains bénévoles qui ont contribué à rendre notre village encore plus beau et félicitations à toutes les façades qui ont revêtu leurs habits de fête !

A noter dans vos agendas :

■ *Le 4 janvier 2025 á 19 heures, salle Vincent Scotto : "Rêverie bucolique autour de St Laurent d'Aigouze".*
Idée originale Line Blanpain
Musique originale Frédéric Ivassich
Ce dialogue entre notes et images s'articule autour de vidéos, de textes et de lettres de 1856 mettant en valeur la commune de Saint-Laurent d'Aigouze.

■ 8 mai : FÊTE DU SOLEX ET DU VINYLE, organisée par la Commission Culture et Patrimoine. Elle viendra, comme à son habitude, enrichir la "Journée de la brocante" orchestrée par le Comité des Fêtes.

■ 21 juin : FÊTE DE LA MUSIQUE.

■ LES NUITS D'ÉTÉ de juillet avec, en ouverture, le très attendu CINÉ-CONCERT, dans les arènes.

Communauté de communes Terre de CAMARGUE
www.terredecamargue.fr

AVANCEMENT DES TRAVAUX HYDRAULIQUES SUR LE BOULEVARD GAMBETTA

La Communauté de communes Terre de Camargue mène des travaux de renouvellement des réseaux d'eau potable et de collecte des eaux usées (y compris les branchements des riverains) sur le boulevard Gambetta.

PHASES DES TRAVAUX

Entamés fin 2024, les travaux avancent selon le calendrier initial et devraient se terminer fin juillet 2025.

Les 2 premières phases de travaux d'adduction d'eau, de l'avenue d'Aigues-Mortes à l'avenue des Jardins (le Planet) sont d'ores et déjà terminées.

La phase 3, de l'avenue des Jardins à l'avenue du Vidourle, qui a commencé mi-novembre devrait s'achever fin décembre.

Pour les raccordements finaux courant janvier 2025, des coupures d'eau seront programmés avec une information préalable aux usagers impactés. S'en suivront jusqu'à fin mars 2025, des travaux d'enfouissement des réseaux secs (télécom et électricité).

Enfin, pour finaliser la rue et lui donner un nouvel aspect qualitatif, la voirie et les trottoirs seront entièrement repris en intégrant les normes pour les personnes à mobilité réduite sur toute la longueur du boulevard Gambetta. Ces travaux seront exécutés d'avril 2025 à fin juillet 2025.



CONSIGNES POUR LES USAGERS

Par mesure de sécurité, et afin de faciliter l'avancée des travaux, le stationnement et la circulation des véhicules (sauf riverains et véhicules autorisés) sont interdits sur le boulevard Gambetta. Des déviations et des modifications de circulation sont mises en place. Des points de collecte pour les ordures ménagères sont mis à disposition des usagers.

Il est impératif que les usagers respectent toutes les consignes : ne pas pénétrer dans la zone et laisser libre l'accès au chantier. Chaque interruption de travaux (même d'une heure !) impacte le calendrier du chantier avec des conséquences financières.

Les services communautaires se tiennent à disposition pour tous renseignements : Direction des cycles de l'eau, hydraulique@terredecamargue.fr



LA MÉDIATHÈQUE À DOMICILE !

Vous avez plus de 70 ans ou vous ne pouvez pas, même temporairement, vous déplacer ?

Les médiathèques en Terre de Camargue proposent gratuitement, une fois par mois, un service de portage à domicile. Vous choisissez chez vous parmi une sélection de documents adaptés à vos goûts. Des romans, des documentaires, des CD, des magazines, des livres audios et en gros caractères... de quoi faire le plein d'évasion et de culture...

Renseignements : 04 66 53 68 16
ou médiathèques@terredecamargue.fr

DÉVELOPPER LES MOBILITÉS ALTERNATIVES SUR LE TERRITOIRE

Depuis octobre 2024, 15 étudiants en Master 1 « Transports, Mobilité, Réseaux » de l'Université de Montpellier III UPV sont engagés dans un projet porté par le PETR Vidourle Camargue. Répartis par groupe sur les 5 EPCI, ils vont travailler sur un outil d'aide à la décision. Durant 4 mois ils auront pour mission de produire un portrait précis du territoire et de préfigurer l'évolution des besoins des habitants en matière de mobilité.

En parallèle, Terre de Camargue, lance, dans le cadre du Plan Climat, une étude de faisabilité sur les mobilités alternatives à l'échelle des 3 communes. L'objectif est d'identifier les modalités techniques et financières de mise en œuvre des solutions envisagées sur l'intercommunalité, à savoir, le covoiturage, les transports en commun ou les mobilités douces et ainsi proposer aux habitants d'autres options que la voiture individuelle pour les déplacements du quotidien.

La synthèse du Plan Climat est disponible en version papier dans votre mairie et au siège de la Communauté de communes ou en ligne sur le site Terre de Camargue : *www.terredecamargue.fr/sinformer/consultation-plan-climat/plan-climat-air-energie/*

Contact : Marion EYSSETTE, Chef de projet transition écologique : planclimat@terredecamargue.fr

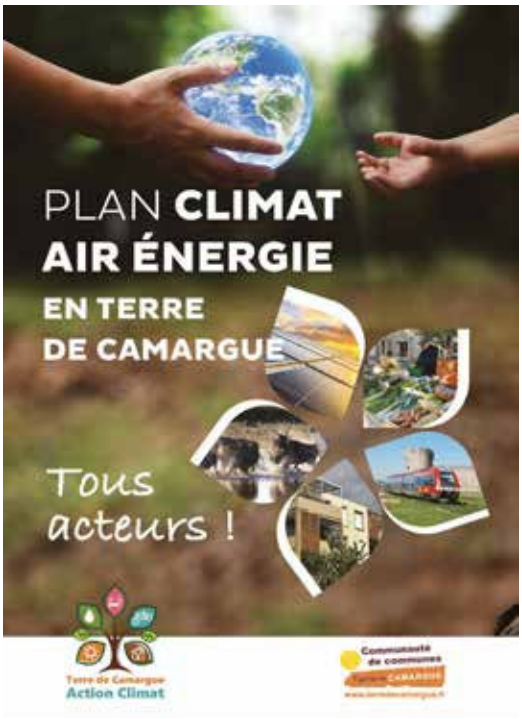

BIENVENUE À L'OFFICE DU TOURISME TERRE DE CAMARGUE

L'office de tourisme ouvre pour les vacances de Noël du 23 décembre 2024 au 3 janvier 2025 du lundi au vendredi, de 8h30 à 12h30.
OT Terre de Camargue - Bd Gambetta
Saint-Laurent d'Aigouze – 04 66 77 22 31
tourisme@terredecamargue.fr



PAS DE BAC SUR LA VOIE PUBLIQUE

LES BACS NE DOIVENT PAS RESTER SUR LE DOMAINE PUBLIC EN DEHORS DES JOURS DE COLLECTE.

LE NON RESPECT DU CODE PÉNAL EST PASSIBLE D'UNE AMENDE DE 150 €

ARTICLE R632-1 DU CODE PÉNAL.



Calendrier de collecte sur : www.terredecamargue.fr
UNE QUESTION ? UN CONSEIL ?
Service Environnement : environnement@terredecamargue.fr
0 800 004 227 Service & appel gratuits

Communauté de communes Terre de CAMARGUE
www.terredecamargue.fr

N'OUBLIEZ PAS DE RENTRER VOS BACS !

Les bacs de collecte de déchets (ménagers et recyclables) ne doivent pas rester sur la voie publique en dehors des heures de ramassage. Pour rappel, particuliers et professionnels sont passibles d'une amende de 150 € en cas de non-respect de cette consigne.
Retrouvez les calendriers de collecte à domicile sur : www.terredecamargue.fr
Service environnement : 0 800 004 227

VIE ASSOCIATIVE ET SPORTIVE

LES AMIS DU TEMPLE

L'Association " Les Amis du Temple" a organisé le dimanche 15 septembre 2024 un concert dans le Temple de Saint-Laurent.
Ce concert, animé par le Duo Tradi Mezzo, a connu un vif succès. Depuis 15 ans, ces concertistes explorent les univers du Jazz, de la Bossa Nova et des Musiques d'Afrique.
"Ce fut un grand voyage perché sur l'une des branches les plus virtuoses du violon populaire".
Nous ne pouvions conclure cette soirée que par un apéritif qui permettait à l'audience d'exprimer son enthousiasme et son profond désir de rencontrer à nouveau nos concertistes virtuoses, Rémi au violon et Raymond à la guitare.
À venir : Conférence le samedi 1er février sur : " Voitures de Fête", animée par Numa Grenan et Frédéric Saumade.
L'assemblée générale s'est tenue le 12 novembre, à 18h30, au siège de l'association.
Nous remercions les membres de l'association et ses sympathisants pour leur soutien inébranlable et nous leur présentons nos meilleurs vœux pour 2025, paix, santé, bonheur, plein de petites joies pour illuminer le quotidien.





ARMAND GOURDOUX, À CHEVAL SUR LE SUCCÈS

Armand Gourdoux nous ouvre les portes de son univers, partageant avec nous le parcours remarquable qui l'a conduit à devenir champion de France d'équitation de travail.
« Ma passion pour les chevaux et les taureaux Camargue me vient de mes parents qui étaient gardians amateurs.
En 2000, nous créons un élevage de chevaux Camargue avec des juments des manades Salin du midi et Marsaud puis viendront des juments de la manade Laurent.
Mon père achète un poulain « Krys du tamaris » qui deviendra notre premier étalon et remportera le prix François André (champion de la race) en 2006. Nous utilisons aussi des étalons des manades Vinuesa, Jalabert et Luhring.
Parallèlement je continue mes études agricoles puis en 2007, je rentre au service de la manade Fabre Mailhan comme gardian professionnel, avant d'officier de 2009 à 2020, à la manade Laurent Cavallini. Jamais très loin des chevaux, je m'occupe de leur valorisation. Après le départ à la retraite de mon père, en 2021 je reprends l'élevage familial en le développant par le nombre de juments et de naissance, ainsi que la manade du Roc à Calvisson.
En 2013, notre 1er étalon maison « Arselli des brus » est agréé à la monte publique, il deviendra champion de la race en 2019 « prix François André ».
En 2015, 2016,2017, je remporte de trophée Crin Blanc, concours de tri de bétail lors de Camagri avec Saphir des brus, en 2024 à nouveau avec Délice des brus.
L'année dernière, je découvre une nouvelle discipline « l'équitation de travail » qui regroupe le dressage, la maniabilité technique et chronométrée ainsi que le tri de bétail avec un jeune cheval, Kochise des brus, dans la catégorie Amateur 3 qui est ouverte aux jeunes chevaux.
Après avoir participé à des concours qualificatifs, je remporte la finale du championnat de France qui se déroulait à Aigues-mortes en juin.
Cette même année, j'ai été nommé Capitaine de la Confrérie des Gardians.
En 2025, je participerai dans la catégorie « avenir » avec Kochise et en amateur élite avec Délice avec dans un coin de ma tête malgré la concurrence, l'idée d'être sélectionné dans l'équipe de France qui participe chaque année au championnat d'Europe. »

CAMARGUE TENNIS DE TABLE

Après le formidable début de saison de nos deux équipes séniors (3 matchs et 3 victoires chacune), l'engouement suscité certainement par l'effet JO et la "Lebrunmania", le club se positionne comme l'un des meilleurs clubs formateurs du Gard.
C'est la raison pour laquelle, le Comité du Gard a souhaité organiser au mois d'octobre son premier entrainement du Groupe de détection Gardois, réservé aux meilleurs profils des moins de 11 ans. Estéban Carretero (à peine 8 ans) faisait partie de cette liste de joueurs convoqués et a pu participer à cet entrainement dirigé par le Conseiller Technique Départemental du Comité.
Le 16 novembre, nous avons accueilli une étape du Ping tour Gardois qui fera date au niveau du Comité du Gard.
En effet, énormément de monde est venu et a pu profiter des ateliers aussi divers que variés.
Les ateliers "Robots" et "Ping Virtuel" ont connu un véritable succès auprès des jeunes et des moins jeunes.
La remise de médaille de la jeunesse, des sports et de l'engagement associatif à René Otge pour ces 20 ans de bons et loyaux au service du club est venue clôturer cet après-midi.
Le club va également organiser dès le début 2025, un "plateau" loisir départemental ou certains petits saint laurentais vont pouvoir s'adonner à leur toute première compétition, certes non-homologuée mais cela leur donnera une idée de leur progression.
Cet après-midi se veut ludique et formateur.
Fort de près de 50 licenciés à l'heure où nous rédigeons cet article, le club n'a de cesse de se structurer, de former des techniciens et des arbitres, ce qui en fera un des clubs les mieux équilibrés et organisés du département.
Joyeux Noel à toutes et à tous et tous nos meilleurs vœux vous accompagnent.



LITTORAL CAMARGUE BASKET

Partagée avec la commune de Saint-Laurent d'Aigouze, l'association de basketball LITTORAL CAMARGUE BASKET agit au sein du village, notamment auprès des jeunes de l'École Primaire Chloé Dusfourd tous les jeudis.
L'association promeut la pratique sportive adaptée comme facteur d'amélioration de la santé auprès des adultes, tous les lundis soir, avec la mise en place d'un cours de BASKET SANTÉ à la Halle intercommunale de Saint-Laurent d'Aigouze ouvert à tous les curieux.
Comme chaque année depuis 16 ans, l'association prépare son tournoi annuel qui aura lieu à Aigues-Mortes, fin juin 2025, et où sont attendues plus de 1 000 personnes.
L'Assemblée Générale de l'association aura lieu le dimanche 15 juin 2025.
Enfin, le dimanche 15 décembre a eu lieu le NOËL DU LCB (LITTORAL CAMARGUE BASKET) à la Salle Camargue d'Aigues-Mortes, durant lequel les joueurs se verront récompensés en cette fin d'année 2024 ! Afin de célébrer les fêtes de fin d'année, l'association organise depuis plusieurs années cette journée à l'ambiance festive et conviviale. Au programme : tournois, chamboule-tout, concours et beaucoup d'autres activités...
L'ensemble des encadrants et tous les membres de l'association vous souhaitent d'excellentes fêtes de fin d'année et vous transmettent leurs meilleurs vœux !

L'ASSOCIATION SAINT LAURENTAISE DE YOGA - ASLY

L'année 2024 /2025 a bien débuté.
L'association propose 2 cours par semaine, le mardi et le jeudi, de 17H45 à 19H15, avec notre professeur Virginie, au gymnase.
Vous pouvez bénéficier de 2 cours d'essai avant votre inscription. Rejoignez-nous !
A l'approche des fêtes de fin d'année, nous vous souhaitons une excellente année 2025.
Pour nous contacter :
06 19 04 67 51 et 06 88 81 10 65
asly30220@gmail.com

NOUVELLE ASSOCIATION À SAINT-LAURENT

A partir de janvier, Aurélie vous proposera des séances de découverte de danse flamenco, à la salle de danse du gymnase, un dimanche matin par mois.
Au programme : 10h/11h – atelier pour les enfants. 11h/13h : découverte de la rumba gipsy pour les adultes
Début le 12 janvier. Renseignements au 07.81.33.82.40

L'OLYMPIQUE SAINT LAURENTAIS



L'OSL est en deuil. Après 5 ans de long combat et de courage, Jean-Pierre Zapata s'en est allé rejoindre ses coéquipiers Jean-Pierre, Éric, Dominique, Jean, Yaya, Christian... Lors de ses 6 années d'activité au sein du club, l'équipe sénior a gravi quatre fois les échelons du district Gard Lozère pour s'arrêter au plus haut niveau, avec plusieurs fois des parcours intéressants tant au niveau des coupes départementales que nationales.

« Jean-Pierre, sache que tu laisses dans ce club des souvenirs indélébiles, des souvenirs empreints de joie, d'amitié et de relations qui sont l'essence pour la bonne marche des clubs », a déclaré Aimé Hugon, son ami et ancien joueur du club. Dans les mémoires et l'histoire du club restera notamment la demi-finale en coupe Gard Lozère contre les voisins vauverdois.

CLUB DE GYMNASTIQUE



Le club de gymnastique et zumba a repris les cours avec Nans et Magdala, toujours dans une ambiance sportive et conviviale. Il n'est pas trop tard pour nous rejoindre.

Nous vous souhaitons de belles fêtes de fin d'année et une bonne année 2025, année durant laquelle le club fêtera ses 50 ans. Ce sera l'occasion pour tous les adhérents actuels et anciens de se retrouver le 05 avril durant une soirée festive.

N'hésitez donc pas à nous contacter si vous avez fait partie du club à un moment donné.

A très vite. Le bureau.

L'association ADRENALTEAM, SPORT SANTE propose depuis bientôt 10 ans ses cours de gym à destination des séniors, à la Salle Scotto pour cette nouvelle saison.

Vous souhaitez vous décider en cours d'année, c'est possible !

Par ailleurs, elle poursuit ses actions en collaboration avec France Alzheimer, la Maison de Santé et la Mairie de Saint-Laurent d'Aigouze pour accueillir des personnes atteintes d'Alzheimer ou de maladies apparentées ainsi que leurs aidants (accompagnants) en SPORT ADAPTE, à partir de janvier 2025 à la Salle Scotto.

En effet, la pratique régulière d'activité physique réduirait non seulement le risque de déclin cognitif mais également le risque d'être atteint un jour de la maladie d'Alzheimer. Le sport aurait ainsi un effet protecteur sur le cerveau. Il permettrait également aux personnes atteintes de la maladie d'Alzheimer de vivre mieux.

Le SPORT ADAPTE participe à la bonne santé mentale des personnes atteintes de ces maladies mais également des aidants (enfants, conjoints, amis). Il contribue à améliorer les fonctions cognitives, à limiter la fonte musculaire, à améliorer son équilibre, à rompre l'isolement, à créer du lien social, à reprendre confiance en soi, à anticiper par des actions de prévention des chutes.

Ces ateliers sont entièrement financés par FRANCE ALZHEIMER.

N'hésitez pas à nous contacter pour avoir plus d'informations

Inscriptions obligatoires au 06 27 03 24 70 avant le 31 décembre 2024

Attention places limitées.



Pour terminer l'année dans une ambiance de fête, l'ACASL vous a proposé son traditionnel marché de Noël dans le centre du village.

Il a eu lieu le samedi 14 décembre, place de la République, avec le concours des commissions municipales Petite enfance et Culture. Des idées de cadeaux originales proposées par 70 exposants, et un programme d'animations riche et festif ont attiré de nombreuses personnes.

Une belle occasion de préparer l'arrivée du Père Noël !

Le marché de printemps est prévu fin mars ; la date retenue sera dévoilée lors de la prochaine assemblée générale qui se déroulera le lundi 10 février, à partir de 19h, au restaurant le ChaUKao.

Cette réunion est ouverte à tous les professionnels qui souhaitent soutenir ou participer activement à la vie de l'association.

D'ici là, le bureau et l'ensemble des adhérents vous souhaitent de belles fêtes de fin d'année.

CLUB TAURIN LOU BANDOT

Après une saison taurine 2024 haute en couleur, le club taurin lou bandot vous propose une saison hivernale riche en évènements.

• Samedi 25 janvier 2025 : sortie d'hiver à Ste Anne – manade Nicollin
RDV 9h pour le café et visite de la manade en remorque. 12h30 apéro + repas au mas de la Sestière chez Christel et Alain, à Saint-Laurent d'Aigouze - tarif : 35 €.

• Samedi 8 fevrier 2025 : soirée cabaret – salle v. Scotto
Nous avons le plaisir de vous proposer une soirée repas-spectacle avec la troupe « lolipop and boys ». Sur scène, un chanteur, une chanteuse et des danseuses vous feront voyager autour du monde. Échappez-vous dans l'infiniment divertissant vers des destinations lointaines aux saveurs indiennes, orientales, ibériques, latines, américaines, sans oublier le fameux « french cancan » endiablé. Ouverture des portes à 19h00 - apéro (payant) - début du repas 21h00 - prix de la soirée : 45 € (repas : entrée, plat, fromage, dessert, vin, café).

• Dimanche 9 fevrier 2025 - 17h30 : loto / salle v. Scotto
Ouverture des portes à 16h30 (boissons, crêpes).

• Dimanche 9 mars 2025 : sortie d'hiver – manade Fourmaud
Rdv 9h00 pour le café, marquage de poulains et bistournage. Apéro + repas à la manade. Tarif : 35 €.

Pour tous ces évènements vous pouvez déjà réserver auprès de Sonia au 06 10 04 26 99. Nous vous rappelons que ces évènements sont ouverts à tous (et pas seulement aux membres du club) !!



CLUB TAURIN LOU SARRAIÉ

Le vendredi 18 octobre 2024 a eu lieu la remise des prix 7ème challenge souvenir Jacky Rousseau au camping Fleur de Camargue, dans une ambiance très conviviale et en présence de Thierry Féline, Maire de Saint-Laurent d'Aigouze. Pierre Vidal, Président du club taurin, a exprimé sa satisfaction pour l'organisation et la participation de tous les manadiers, membres du club et aficionados. Cependant, c'est avec une grande tristesse que nous avons appris le décès de Monsieur Jean Louis Deyris, ganadero et pilier de la course landaise. C'est grâce à la forte amitié qui le liait avec Michel Clauzel que ce dernier l'avait fait venir de Amou dans les Landes, à Saint-Laurent d'Aigouze, une première pour le village. Au nom du club taurin Lou Sarraié, le Président d'honneur Michel Clauzel et le Président Pierre Vidal souhaitent exprimer, avec toutes leur amitié, leurs plus sincères condoléances et partager une pensée émue en sa mémoire.
Nous vous informons que nos lotos ont redémarré le week-end du 16 novembre. Nous vous attendons nombreux à nos séances.
Pour terminer, nous vous souhaitons de belles fêtes de fin d'année.

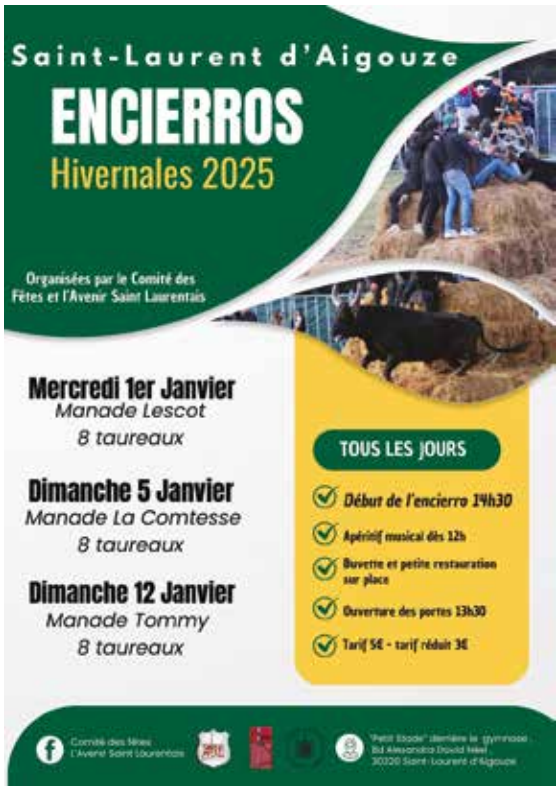

L'AVENIR SAINT LAURENTAIS (ASL) ET LE COMITÉ DES FÊTES

Comme à son habitude, des encierros animeront le village en début d'année, et cette année l'Avenir Saint Laurentais s'associe au Comité des Fêtes.
Dès le 1er janvier, nous vous attendons nombreux pour commencer l'année de la meilleure des manières .

Pour l'année 2025, la compagnie Sud et Jardin vous réserve une surprise de taille. En effet, après presque trois ans de différents spectacles comiques et divertissants, programmés la plupart du temps en janvier puis en mai, la compagnie a pris l'initiative de proposer un unique rendez-vous, en créant en mai 2025 un festival conjuguant à la fois la musique et le théâtre.

Ce festival qui portera le nom de ***« Des notes et des mots »*** se déroulera durant le week-end des **16, 17, et 18 mai 2025**. Au programme un spectacle décapant et grinçant le vendredi soir salle Vincent Scotto, le samedi soir un classique du théâtre romantique dans l'arène de Saint Laurent, et enfin le dimanche en fin de matinée, une déambulation poétique et humoristique à travers le village.

A noter que chaque manifestation sera accompagnée musicalement, à l'accordéon le vendredi soir et le dimanche matin, et au piano le samedi soir. Autre belle surprise concoctée par la direction de la compagnie, en plus de vos comédiens préférés qui constitue notre belle troupe, plusieurs comédiens de ICI tout Commence, collaboreront artistiquement à l'ensemble du festival. Les tarifs vous seront communiqués ultérieurement, mais chacun pourra choisir de suivre tout le festival ou seulement de l'apprécier en partie. A vos agendas, on vous attend nombreux!

CHORALE LES MANKPAD'R

À VOS AGENDAS !

La chorale se prépare... Soirée chantante prévue **le samedi 15 février 2025.**

Le programme est en cours de réalisation, mais on sait déjà qu'on va passer une bonne soirée. Ça va commencer par une démonstration de nos talents, enfin, surtout le talent de notre chef de chœur, Fafa, sans qui rien ne serait possible.

Et puis, "y'aura à manger, y'aura à boire, et pour l'essentiel de la soirée y'aura de quoi chanter en karaoké".

Pour vous inscrire, rien de plus simple :

Jean Claude : 0614256406

Serge : 0783713354



LES PEINTRES EN LIBERTÉ

La traditionnelle exposition automnale de l'association « Peintres en Liberté » a eu lieu au mois d'octobre. Les nombreux visiteurs ont ainsi pu admirer la centaine de tableaux exposés.

Ces œuvres étaient accompagnées des sculptures de Claudie et des peintures sur porcelaine d'Armelle.

La prochaine exposition devrait se tenir en avril 2025. Plus de précisions seront apportées dans le prochain bulletin municipal.



ASSOCIATION DES PARENTS D'ÉLÈVES – APE

Après une pause durant les vacances d'été, l'Association des Parents d'Elèves revient avec de nouvelles idées.

Les enfants ont pu découvrir les BOX ainsi que la BOOOM d'Halloween. Cette action a permis aux enfants de passer un moment agréable avec leurs copains/copines et aux parents de se rencontrer et/ou de discuter. Nous pensons déjà à l'année prochaine qui aura un thème particulier, mais cela restera une surprise...

Au début du mois de novembre, les enfants ont reçu leurs tickets pour participer à notre tombola de l'Avent, qui sera tirée chaque jour de décembre sur notre groupe Facebook : « APE de St Laurent d'Aigouze ». Comme l'année dernière, vous avez réservé un bel accueil à notre calendrier et nous vous en remercions. Notre participation aux marchés de Noël a également été un succès.

Nous rappelons que l'association recherche des bénévoles à temps plus-que-partiels pour différents évènements. Vous avez un peu de temps à nous consacrer, c'est avec plaisir que vous pouvez échanger avec la présidente de l'association Amandine Munoz via notre groupe Facebook.

APE Saint-Laurent-d'Aigouze

REJOIGNEZ-NOUS

LE SYNDICAT DES PÊCHEURS SAINT LAURENTAIS

3ÈME FOIRE DE LA PÊCHE MER & RIVIÈRE à Saint-Laurent d'Aigouze

Le Syndicat des Pêcheurs Saint Laurentais organise la 3ème Foire de la Pêche Mer & Rivière, qui se tiendra, le dimanche 12 janvier 2025, à la salle Vincent Scotto de Saint-Laurent d'Aigouze.

Ce rendez-vous annuel, ouvert aux particuliers comme aux professionnels, est l'occasion parfaite pour tous les passionnés de pêche de trouver du matériel neuf et d'occasion. Une brocante de la pêche unique en son genre Cette foire rassemble une multitude de stands où seront proposés divers équipements pour la pêche en mer et en rivière : cannes, moulinets, appâts, et bien d'autres accessoires indispensables.

Les visiteurs pourront profiter de bons plans sur du matériel de qualité, tout en échangeant avec d'autres passionnés.

Informations pratiques :

La foire sera ouverte de 9h à 17h, avec une entrée gratuite pour tous les visiteurs. Pour ceux qui souhaitent tenir un stand, la réservation est de 10 € par table.

Renseignements et inscriptions : 07 62 88 66 20 ou 06 22 09 72 70.

Une buvette et de la petite restauration seront disponibles sur place pour agrémenter cette journée de convivialité. Venez nombreux découvrir les trésors de la pêche et partager un moment d'échanges autour de cette passion commune.



LI COUTET NEGRE

Le 19, 20 et 21 juillet, à Saint Laurent de Gosse dans les Landes (40), se déroulait le 32ème rassemblement des Saint-Laurent de France.

Notre délégation du" Coutet Negre "y a assisté. L'excellent programme proposé par nos hôtes pendant ce week-end nous a permis de découvrir leurs traditions, leur gastronomie et les différentes excursions proposées nous on fait connaître ce joli coin de France. La bonne humeur n'avait d'égale que le plaisir de nous retrouver avec toutes les associations. Nous avons pu goûter, voire acheter, des produits, sur les stands des "Saint-Laurent" présents et partager les repas confectionnés par les traiteurs locaux sous le chapiteau, dans l'enthousiasme général.

Le prochain rdv des Saint-Laurent de France est prévu en 2025 les 25,26 et 27 juillet à Saint-Laurent du Mottay (49).

A Saint-Laurent d'Aigouze, le 24 août pendant la fête votive, nous nous sommes retrouvés pour notre traditionnel déjeuner aux prés.



FNACA

La FNACA vous communique la nouvelle composition du bureau, pour la période 2024-2025.

Président : René Audemard

Président d'Honneur : Antoine Ferrando

Secrétaire : Jean Christiaens

Trésorier : Claude Ostyn

ETAT CIVIL

Un bouquet de senteurs continuera d'accompagner chaque cérémonie de mariage et, en signe de bienvenue au(x) bébé(s) saint-laurentais, une carte florale de graines à semer sera donnée aux heureux parents.

NAISSANCES

Rayan Hassib, le 15 juillet
Charlie Heurley Garcia, le 31 juillet
Louis Jourdan, le 25 août
Aylan Ettoumi, le 08 septembre
Liam Scanzi, le 30 septembre
Léon Gauthier, le 12 octobre
Victoria Fortems Grorod, le 17 octobre
Gaëtane Cazals, le 29 octobre
Emilie Ferré, le 30 octobre
Nils Reynaud, le 03 novembre

MARIAGES

Maeva Tourreau et Patrick Compan, le 07 septembre
Marion Faucille et Marie Goulin, le 14 septembre
Marion Burtin et Bastien Marcellin, le 28 septembre
Julie Pascal et Loïc Brouard, le 02 novembre

DÉCÈS

José Rodriguez-Fructuoso, le 02 août
Lucienne Plançon, née Mick, le 07 septembre
Bernard Chevalier, le 10 septembre
Serge Métral, le 01 octobre
Chantal Cabanillas, née Hye, le 10 octobre
Serge Bonail, le 13 octobre
Jean-Marie Montfort, le 13 octobre
Noëlle Dhondt, née Jean, le 09 septembre
Christiane Planchon, née Mahistre, le 18 octobre
Didier Prieur, le 26 octobre
Andrée Girard, née Fache, le 31 octobre
Reine Bouvier, le 30 novembre
Joseph Segura, le 1er décembre

TRIBUNE LIBRE

Non communiqué.

AGENDA

SPECTACLES / EXPOSITIONS / DIVERS

DÉCEMBRE

Dimanche 22 : Spectacle de Noël offert aux enfants – Salle Vincent Scotto – 15h

JANVIER

Samedi 4 : Concert « Rêverie bucolique autour de Saint-Laurent d'Aigouze- 19h – Salle Vincent Scotto - Entrée libre
Dimanche 12 : 3ème Foire de la Pêche Mer et Rivière – par le Syndicat des pêcheurs saint-laurentais.
Samedi 18 : Vœux du Maire – Salle Vincent Scotto
Du vendredi 24 au dimanche 26 : Ciné-Club organisé par la Commission Culture – Salle Vincent Scotto

FÉVRIER

Samedi 1er : Conférence sur les " Voitures de Fête", proposée par « Les Amis du Temple » et animée par Numa Grenan et Frédéric Saumade.
Samedi 8 : Soirée Cabaret proposée par le Club taurin Lou Bandot – Salle Vincent Scotto – 19h00
Samedi 15 : Soirée chantante proposée par la chorale les ManKpad'r

MARS

Samedi 8 : Journée internationale des droits de la femme
Samedi 15 : Remise du label « Cièuta mistralenco »
Dimanche 16 : Nettoyage écocitoyen « J'aime la nature propre »

LOTOS

Club taurin Lou Sarraié, à 18h, à la Maison du Peuple (rue de la Nation) :

DEC / JANVIER

Mardi 31 décembre
Mercredi 1er janvier
Samedi 18 janvier
Dimanche 19 janvier

FÉVRIER

Samedi 1er février
Dimanche 2 février
Samedi 22 février
Dimanche 23 février

Dimanche 9 février :
Loto organisé par le club taurin Lou Bandot à 18h, salle Vincent Scotto

MARS

Samedi 1er mars
Dimanche 2 mars
Samedi 22 mars
Dimanche 23 mars

Dimanche 9 mars :
Loto organisé par « La Vie Rose » – Salle Vincent Scotto

COURSES & ANIMATIONS TAURINES

JANVIER

Mercredi 1er : Encierro organisée par l'ASL et le Comité des fêtes – Derrière le gymnase – 14h30
Dimanche 5 : Encierro organisée par l'ASL et le Comité des fêtes– Derrière le gymnase – 14h30
Dimanche 12 : Encierro organisée par l'ASL et le Comité des fêtes– Derrière le gymnase – 14h30
Samedi 25 : Sortie d'hiver du club taurin Lou Bandot à Ste Anne (Manade Nicollin)

MARS

Dimanche 9 : Sortie d'hiver du club taurin Lou Bandot à la manade Fourmaud
Dimanche 16 : course camarguaise - Printemps Des Royales par le club taurin Lou Bandot
Dimanche 23 : course camarguaise - Printemps Des Royales par le club taurin Lou Bandot
Dimanche 30 : course camarguaise - Printemps Des Royales par le club taurin Lou Bandot

AVRIL

Dimanche 6 : course camarguaise - Printemps Des Royales par le club taurin Lou Bandot
Samedi 12 : course camarguaise – Ligue par le club taurin Lou Bandot
Dimanche 20 : course camarguaise - Printemps Des Royales par le club taurin Lou Bandot
Dimanche 27 : course camarguaise - Printemps Des Royales par le club taurin Lou Bandot

MEILLEURS VOEUX

2025

LE MAIRE
ET LE CONSEIL MUNICIPAL

Cérémonie des voeux
Samedi 18 janvier 2025 - 11h
Salle Vincent Scotto

Saint Laurent d'Aigouze